



www.blackwhite.global

Estudio Seguridad Nacional y Actualidad

Enero 2024

0

1

Metodología



Metodología | Estudio cuantitativo

| Tipo de estudio | Cuantitativo, no probabilístico, a través de la aplicación de encuestas online de personas registradas en el panel Black&White. | | | | | | | | | | | | | | | | | | | | | | | | | | | | | | | | |
|-----------------------------------|--|---------|----------|-----|--------|-------|----------|----|----------|-----|-----|-----|-----|-----|------|-----|-----|--|---------|---------|----------|--|--------|-------|--|------|-----|-----|-----|--|------|-----|-----|
| Panel Black&White | El panel Black&White cuenta con más de 200 mil personas de todo el país, pre clasificadas por sexo, edad, comuna y estrato socioeconómico, de acuerdo a la metodología propuesta por la Asociación de Investigadores de Mercado (AIM). | | | | | | | | | | | | | | | | | | | | | | | | | | | | | | | | |
| Grupo Objetivo | Personas de 18 años o más residentes de todo el país. | | | | | | | | | | | | | | | | | | | | | | | | | | | | | | | | |
| Muestreo | Muestreo aleatorio al interior del panel. | | | | | | | | | | | | | | | | | | | | | | | | | | | | | | | | |
| Distribución de la muestra | <p>Se realizaron 862 encuestas. Los resultados se ponderaron de acuerdo a los parámetros poblacionales, que son:</p> <table border="1"> <thead> <tr> <th></th> <th>ABC1</th> <th>C2</th> <th>C3</th> <th>D+E</th> <th></th> <th>RM</th> <th>Regiones</th> </tr> </thead> <tbody> <tr> <td>GSE</td> <td>13%</td> <td>11%</td> <td>25%</td> <td>50%</td> <td>Zona</td> <td>40%</td> <td>60%</td> </tr> <tr> <td></td> <th>18 a 34</th> <th>35 a 54</th> <th>55 o más</th> <td></td> <th>Hombre</th> <th>Mujer</th> <td></td> </tr> <tr> <td>Edad</td> <td>35%</td> <td>35%</td> <td>30%</td> <td></td> <td>Sexo</td> <td>49%</td> <td>51%</td> </tr> </tbody> </table> | | ABC1 | C2 | C3 | D+E | | RM | Regiones | GSE | 13% | 11% | 25% | 50% | Zona | 40% | 60% | | 18 a 34 | 35 a 54 | 55 o más | | Hombre | Mujer | | Edad | 35% | 35% | 30% | | Sexo | 49% | 51% |
| | ABC1 | C2 | C3 | D+E | | RM | Regiones | | | | | | | | | | | | | | | | | | | | | | | | | | |
| GSE | 13% | 11% | 25% | 50% | Zona | 40% | 60% | | | | | | | | | | | | | | | | | | | | | | | | | | |
| | 18 a 34 | 35 a 54 | 55 o más | | Hombre | Mujer | | | | | | | | | | | | | | | | | | | | | | | | | | | |
| Edad | 35% | 35% | 30% | | Sexo | 49% | 51% | | | | | | | | | | | | | | | | | | | | | | | | | | |
| Error muestral | A modo de referencia, el error muestral para un 95% de confianza, es de 3,3% para una muestra total aleatoria de 862 casos. | | | | | | | | | | | | | | | | | | | | | | | | | | | | | | | | |
| Trabajo de campo | 02 y 03 de enero 2024. | | | | | | | | | | | | | | | | | | | | | | | | | | | | | | | | |

02

Resultados



2.1

Seguridad
Nacional



Seguridad Nacional | Evaluación situación

- La mayoría (82%) considera que la situación de seguridad a nivel nacional está mal (31%) o muy mal (51%).
- Proporción de quienes consideran que la situación está muy mal aumenta en GSE ABC1 y C2, y entre personas con más de 35 años.

A nivel general, ¿cómo evalúa la situación de seguridad a nivel nacional?

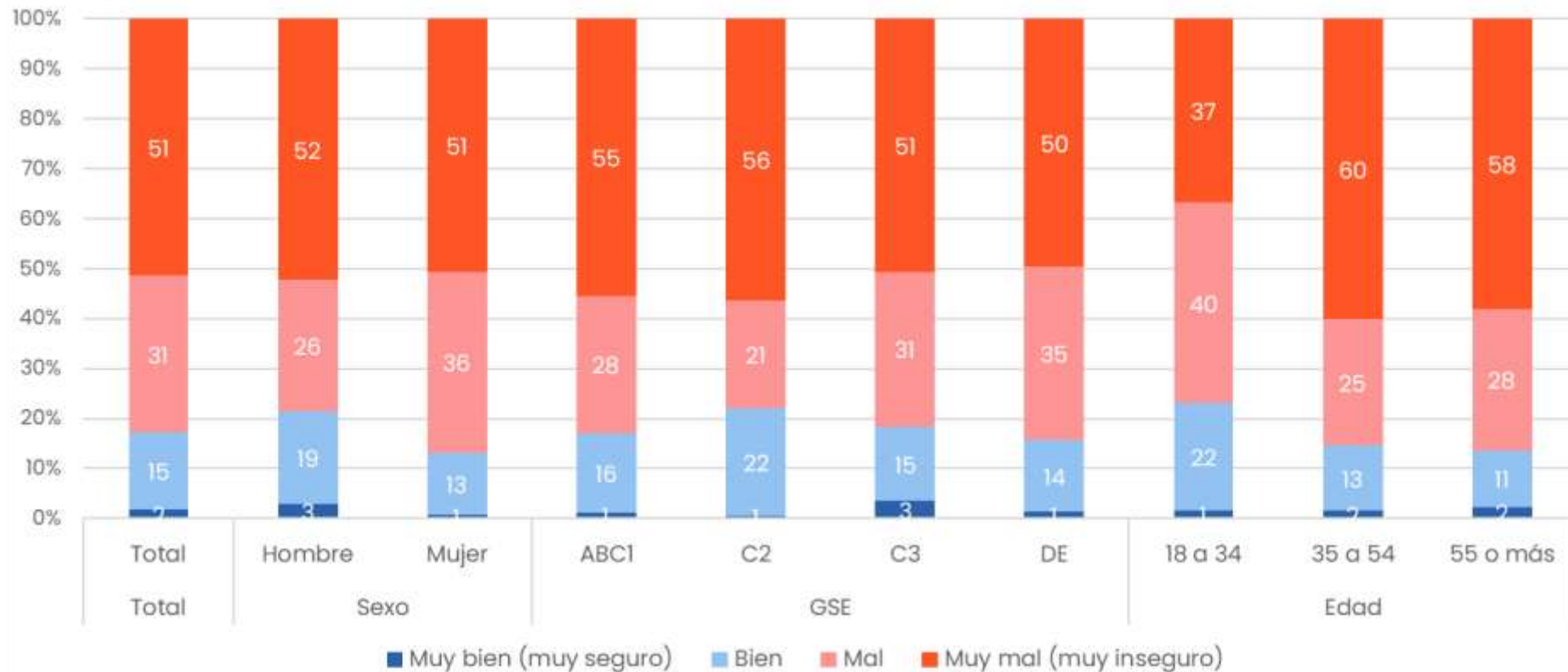

Seguridad Nacional | Responsabilidades (Total)

- La mayoría considera que todas las personas o instituciones tienen mucha o bastante responsabilidad en combatir la delincuencia.
- Un 85% considera que los Tribunales de Justicia tienen mucha responsabilidad, seguido de Senadores y Diputados (62%), la ministra del Interior Carolina Tohá (59%) y el presidente Gabriel Boric (57%).

Pensando en la responsabilidad en combatir la delincuencia, indique cuánta responsabilidad tiene cada persona o institución del siguiente listado. Pueden tener mucha, bastante, poca o nada de responsabilidad en combatir la delincuencia.

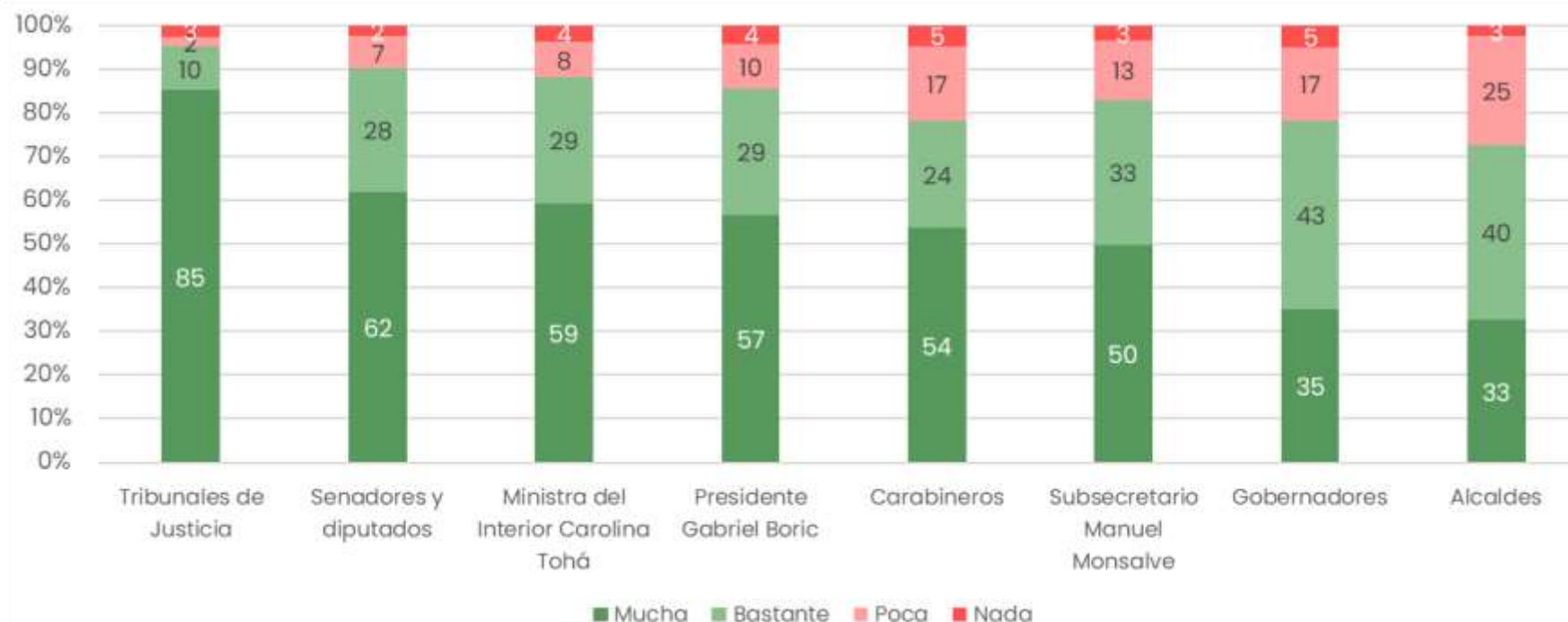

Seguridad Nacional | Responsabilidades (Aperturas - 1)

- Un 85% considera que los Tribunales de Justicia tienen mucha responsabilidad, seguido de Senadores y Diputados (62%), la ministra del Interior Carolina Tohá (59%) y el presidente Gabriel Boric (57%).
- Percepción de mucha responsabilidad aumenta transversalmente entre hombres, GSE C3 y a medida que aumenta la edad.

Pensando en la responsabilidad en combatir la delincuencia, indique cuánta responsabilidad tiene cada persona o institución del siguiente listado. Pueden tener mucha, bastante, poca o nada de responsabilidad en combatir la delincuencia.

| | | Pensando en la responsabilidad en combatir la delincuencia, indique cuánta responsabilidad tiene cada persona o institución del siguiente listado. Pueden tener mucha, bastante, poca o nada de responsabilidad en combatir la delincuencia. | | | | | | | | | |
|-------------------------------------|----------|--|--------|-------|------|----|----|----|---------|---------|----------|
| | | Total | Sexo | | GSE | | | | Edad | | |
| | | Total | Hombre | Mujer | ABC1 | C2 | C3 | DE | 18 a 34 | 35 a 54 | 55 o más |
| Tribunales de Justicia | Mucha | 85 | 87 | 84 | 85 | 84 | 88 | 84 | 79 | 88 | 88 |
| | Bastante | 10 | 8 | 12 | 12 | 11 | 6 | 11 | 13 | 9 | 7 |
| | Poca | 2 | 3 | 1 | 3 | 1 | 2 | 2 | 4 | 1 | 2 |
| | Nada | 3 | 2 | 3 | 0 | 5 | 3 | 3 | 4 | 2 | 3 |
| Senadores y diputados | Mucha | 62 | 64 | 60 | 51 | 61 | 66 | 63 | 52 | 67 | 68 |
| | Bastante | 28 | 23 | 33 | 37 | 31 | 24 | 28 | 30 | 29 | 25 |
| | Poca | 7 | 11 | 4 | 9 | 3 | 8 | 8 | 14 | 2 | 6 |
| | Nada | 2 | 2 | 3 | 3 | 5 | 3 | 2 | 4 | 2 | 1 |
| Ministra del Interior Carolina Tohá | Mucha | 59 | 65 | 54 | 67 | 54 | 67 | 54 | 45 | 67 | 68 |
| | Bastante | 29 | 24 | 34 | 24 | 33 | 26 | 31 | 40 | 24 | 22 |
| | Poca | 8 | 7 | 9 | 8 | 9 | 4 | 10 | 12 | 7 | 5 |
| | Nada | 4 | 5 | 3 | 1 | 5 | 2 | 5 | 4 | 2 | 5 |
| Presidente Gabriel Boric | Mucha | 57 | 59 | 54 | 62 | 52 | 65 | 52 | 45 | 62 | 64 |
| | Bastante | 29 | 25 | 33 | 22 | 38 | 27 | 30 | 39 | 24 | 22 |
| | Poca | 10 | 10 | 11 | 14 | 6 | 6 | 12 | 11 | 11 | 8 |
| | Nada | 4 | 6 | 2 | 3 | 5 | 2 | 6 | 4 | 2 | 7 |

Seguridad Nacional | Responsabilidades (Aperturas - 2)

- Un 85% considera que los Tribunales de Justicia tienen mucha responsabilidad, seguido de Senadores y Diputados (62%), la ministra del Interior Carolina Tohá (59%) y el presidente Gabriel Boric (57%).
- Percepción de mucha responsabilidad aumenta transversalmente en GSE C3 y a medida que aumenta la edad.

Pensando en la responsabilidad en combatir la delincuencia, indique cuánta responsabilidad tiene cada persona o institución del siguiente listado. Pueden tener mucha, bastante, poca o nada de responsabilidad en combatir la delincuencia.

| | | Total | Sexo | | GSE | | | | Edad | | |
|-------------------------------|----------|-------|--------|-------|------|----|----|----|---------|---------|----------|
| | | Total | Hombre | Mujer | ABC1 | C2 | C3 | DE | 18 a 34 | 35 a 54 | 55 o más |
| Carabineros | Mucha | 54 | 55 | 53 | 57 | 50 | 54 | 54 | 61 | 49 | 51 |
| | Bastante | 24 | 19 | 30 | 25 | 20 | 21 | 27 | 25 | 28 | 20 |
| | Poca | 17 | 20 | 15 | 15 | 22 | 20 | 15 | 11 | 18 | 24 |
| | Nada | 5 | 7 | 3 | 3 | 9 | 6 | 4 | 4 | 5 | 6 |
| Subsecretario Manuel Monsalve | Mucha | 50 | 53 | 46 | 59 | 44 | 56 | 46 | 35 | 58 | 57 |
| | Bastante | 33 | 31 | 36 | 29 | 42 | 31 | 34 | 38 | 30 | 31 |
| | Poca | 13 | 12 | 15 | 11 | 9 | 11 | 16 | 22 | 10 | 8 |
| | Nada | 3 | 4 | 3 | 1 | 5 | 3 | 5 | 5 | 2 | 4 |
| Gobernadores | Mucha | 35 | 34 | 36 | 24 | 33 | 45 | 33 | 29 | 37 | 40 |
| | Bastante | 43 | 39 | 47 | 40 | 36 | 38 | 48 | 47 | 41 | 42 |
| | Poca | 17 | 21 | 13 | 25 | 21 | 15 | 15 | 17 | 18 | 15 |
| | Nada | 5 | 6 | 4 | 11 | 11 | 2 | 4 | 7 | 5 | 3 |
| Alcaldes | Mucha | 33 | 31 | 34 | 30 | 32 | 41 | 29 | 32 | 34 | 33 |
| | Bastante | 40 | 35 | 44 | 37 | 32 | 35 | 45 | 37 | 41 | 41 |
| | Poca | 25 | 31 | 19 | 30 | 29 | 21 | 24 | 27 | 23 | 24 |
| | Nada | 3 | 2 | 3 | 3 | 7 | 2 | 2 | 4 | 2 | 2 |

Seguridad Nacional | Evaluación de gestión (Total)

- La mayoría (69%) evalúa muy bien (24%) o bien (45%) la gestión de Carabineros en el combate contra la delincuencia.
- El resto de las personas e instituciones es mal evaluado por la mayoría, especialmente senadores y diputados, y tribunales de justicia.

¿Cómo evaluaría la gestión de cada uno de ellos/as en el combate contra la delincuencia?

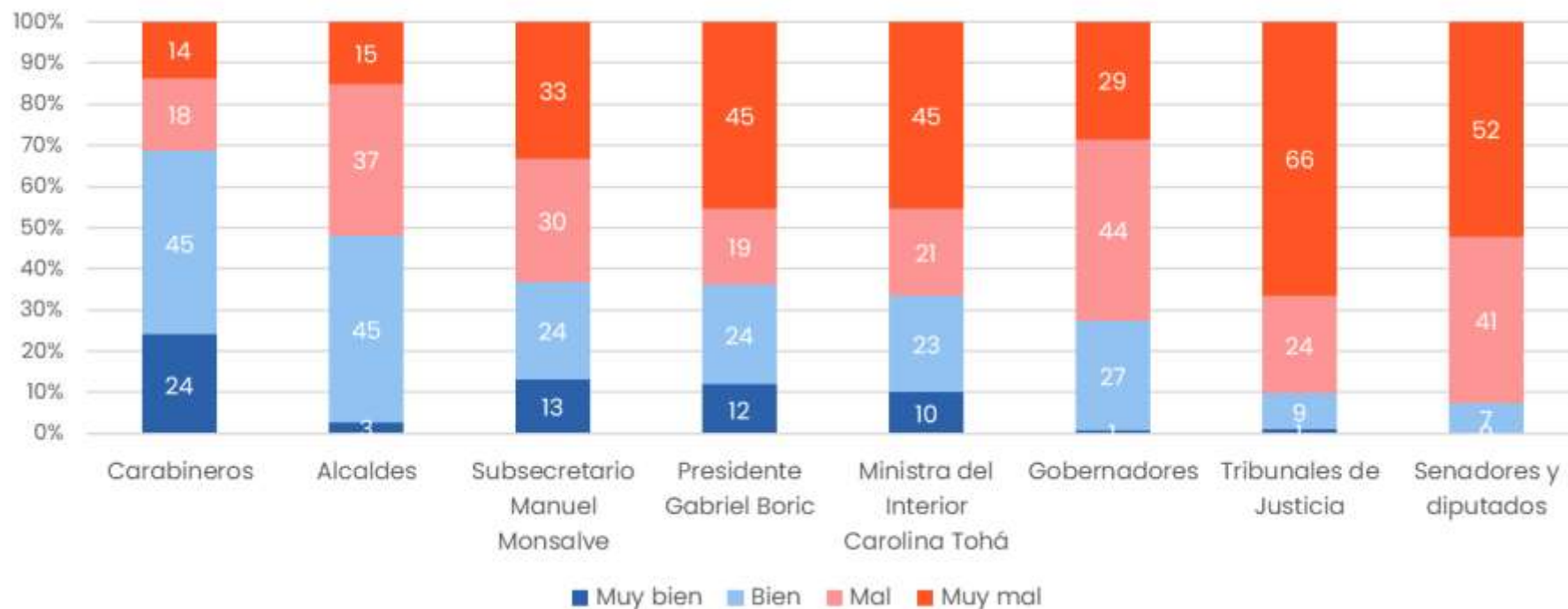

Seguridad Nacional | Evaluación de gestión (Aperturas - 1)

- La mayoría (69%) evalúa muy bien (24%) o bien (45%) la gestión de Carabineros en el combate contra la delincuencia.
- Le siguen los Alcaldes (48%), el Subsecretario Manuel Monsalve (37%), el presidente Gabriel Boric (36%) y la ministra del Interior Carolina Tohá (33%).

¿Cómo evaluaría la gestión de cada uno de ellos/as en el combate contra la delincuencia?

| | | Sexo | | GSE | | | | Edad | | | |
|-------------------------------|----------|-------|---------|-------|------|----|----|------|---------|---------|----------|
| | | Total | Hom bre | Mujer | ABC1 | C2 | C3 | DE | 18 a 34 | 35 a 54 | 55 o más |
| Carabineros | Muy bien | 24 | 31 | 17 | 31 | 25 | 19 | 24 | 15 | 28 | 30 |
| | Bien | 45 | 43 | 47 | 41 | 41 | 47 | 45 | 38 | 48 | 48 |
| | Mal | 18 | 14 | 21 | 20 | 16 | 17 | 18 | 20 | 17 | 15 |
| | Muy mal | 14 | 12 | 15 | 8 | 18 | 18 | 13 | 27 | 6 | 7 |
| Alcaldes | Muy bien | 3 | 4 | 2 | 4 | 1 | 4 | 2 | 2 | 3 | 4 |
| | Bien | 45 | 47 | 44 | 54 | 59 | 41 | 42 | 42 | 45 | 50 |
| | Mal | 37 | 36 | 38 | 37 | 23 | 35 | 40 | 37 | 39 | 33 |
| | Muy mal | 15 | 14 | 16 | 4 | 16 | 20 | 15 | 19 | 13 | 13 |
| Subsecretario Manuel Monsalve | Muy bien | 13 | 15 | 11 | 12 | 9 | 14 | 14 | 14 | 9 | 18 |
| | Bien | 24 | 24 | 23 | 25 | 27 | 24 | 22 | 23 | 23 | 25 |
| | Mal | 30 | 24 | 36 | 29 | 32 | 29 | 30 | 37 | 28 | 25 |
| | Muy mal | 33 | 37 | 30 | 33 | 33 | 34 | 33 | 27 | 40 | 33 |
| Presidente Gabriel Boric | Muy bien | 12 | 13 | 11 | 11 | 13 | 12 | 12 | 16 | 7 | 14 |
| | Bien | 24 | 20 | 28 | 25 | 18 | 28 | 24 | 31 | 21 | 21 |
| | Mal | 19 | 17 | 20 | 11 | 18 | 15 | 22 | 20 | 22 | 13 |
| | Muy mal | 45 | 50 | 41 | 54 | 51 | 45 | 42 | 34 | 50 | 53 |

- La mayoría (69%) evalúa muy bien (24%) o bien (45%) la gestión de Carabineros en el combate contra la delincuencia.
- Le siguen los Alcaldes (48%), el Subsecretario Manuel Monsalve (37%), el presidente Gabriel Boric (36%) y la ministra del Interior Carolina Tohá (33%).

| ¿Cómo evaluaría la gestión de cada uno de ellos/as en el combate contra la delincuencia? | | | | | | | | | | | |
|--|----------|-------|---------|-------|------|----|----|----|---------|---------|----------|
| | | Total | Sexo | | GSE | | | | Edad | | |
| | | Total | Hom bre | Mujer | ABC1 | C2 | C3 | DE | 18 a 34 | 35 a 54 | 55 o más |
| Ministra del Interior Carolina Tohá | Muy bien | 10 | 12 | 9 | 10 | 7 | 11 | 10 | 13 | 5 | 13 |
| | Bien | 23 | 21 | 25 | 23 | 24 | 23 | 23 | 26 | 21 | 23 |
| | Mal | 21 | 17 | 25 | 18 | 20 | 20 | 23 | 27 | 23 | 13 |
| | Muy mal | 45 | 50 | 41 | 49 | 49 | 45 | 44 | 34 | 51 | 52 |
| Gobernadores | Muy bien | 1 | 1 | 0 | 1 | 0 | 2 | 0 | 1 | 1 | 1 |
| | Bien | 27 | 25 | 28 | 27 | 31 | 26 | 26 | 25 | 24 | 33 |
| | Mal | 44 | 44 | 44 | 50 | 35 | 41 | 46 | 45 | 46 | 40 |
| | Muy mal | 29 | 30 | 28 | 22 | 33 | 30 | 28 | 30 | 29 | 27 |
| Tribunales de Justicia | Muy bien | 1 | 2 | 0 | 0 | 1 | 1 | 1 | 2 | 1 | 0 |
| | Bien | 9 | 8 | 9 | 9 | 6 | 7 | 10 | 14 | 5 | 6 |
| | Mal | 24 | 21 | 26 | 26 | 25 | 23 | 23 | 29 | 18 | 24 |
| | Muy mal | 66 | 69 | 64 | 64 | 68 | 69 | 65 | 55 | 76 | 69 |
| Senadores y diputados | Muy bien | 0 | 0 | 0 | 0 | 0 | 1 | 0 | 0 | 1 | 0 |
| | Bien | 7 | 6 | 8 | 6 | 7 | 7 | 8 | 10 | 4 | 7 |
| | Mal | 41 | 35 | 46 | 48 | 45 | 46 | 35 | 45 | 36 | 42 |
| | Muy mal | 52 | 58 | 46 | 46 | 48 | 47 | 57 | 45 | 60 | 51 |

Seguridad Nacional | Percepción crisis de seguridad

- La mayoría (77%) está de acuerdo con que estamos en una crisis de seguridad.
- Se observan tendencias similares en todos los segmentos.

Dados los hechos recientes de violencia, algunos personajes políticos han planteado que estamos en una "crisis de seguridad". ¿Está Ud. de acuerdo o en desacuerdo con este diagnóstico?:

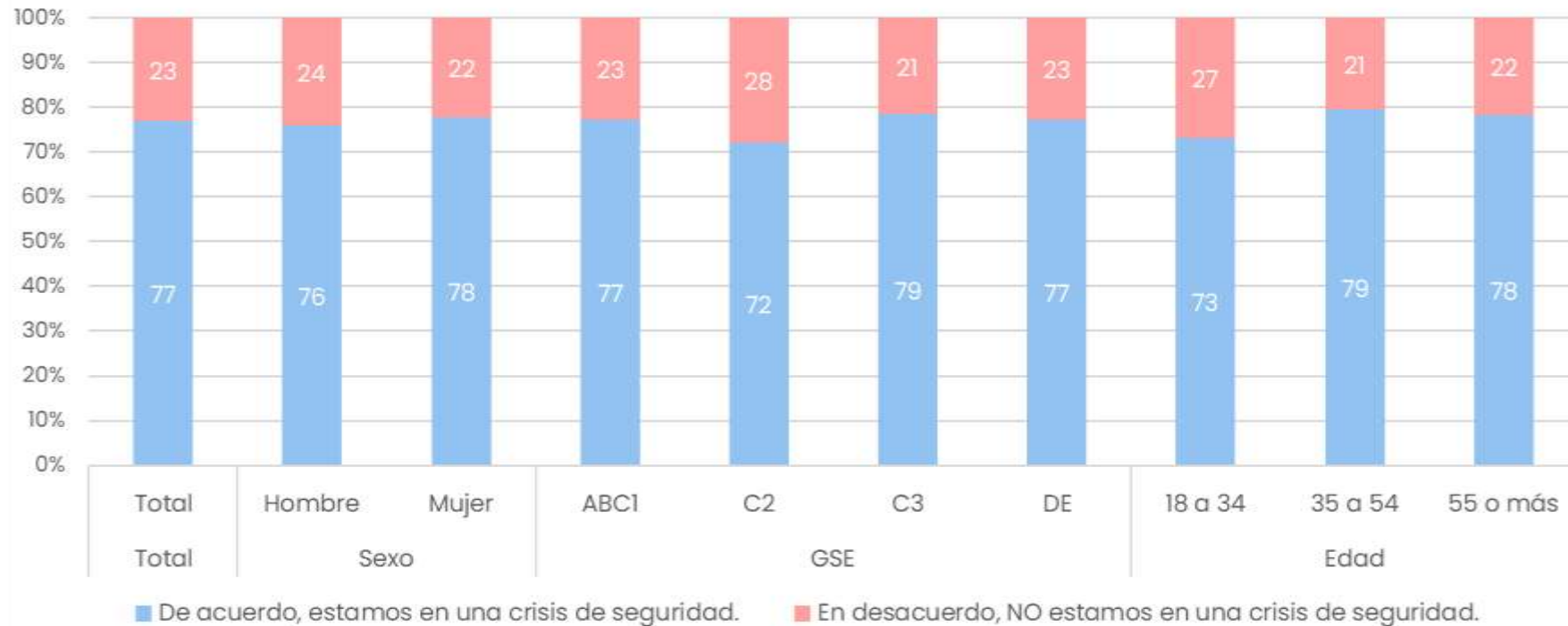

Seguridad Nacional | Percepción medidas de seguridad (Total)

- La mayoría está de acuerdo con todas las medidas.
- La medida con mayor acuerdo es destinar el 2% constitucional del presupuesto para enfrentar la delincuencia y el crimen organizado.

Para enfrentar esta situación y mejorar la seguridad, se han propuesto una serie de medidas listadas a continuación. Para cada una de ellas, indique si está de acuerdo o en desacuerdo con su implementación. Si no está seguro/a, marque "no estoy seguro/a".:

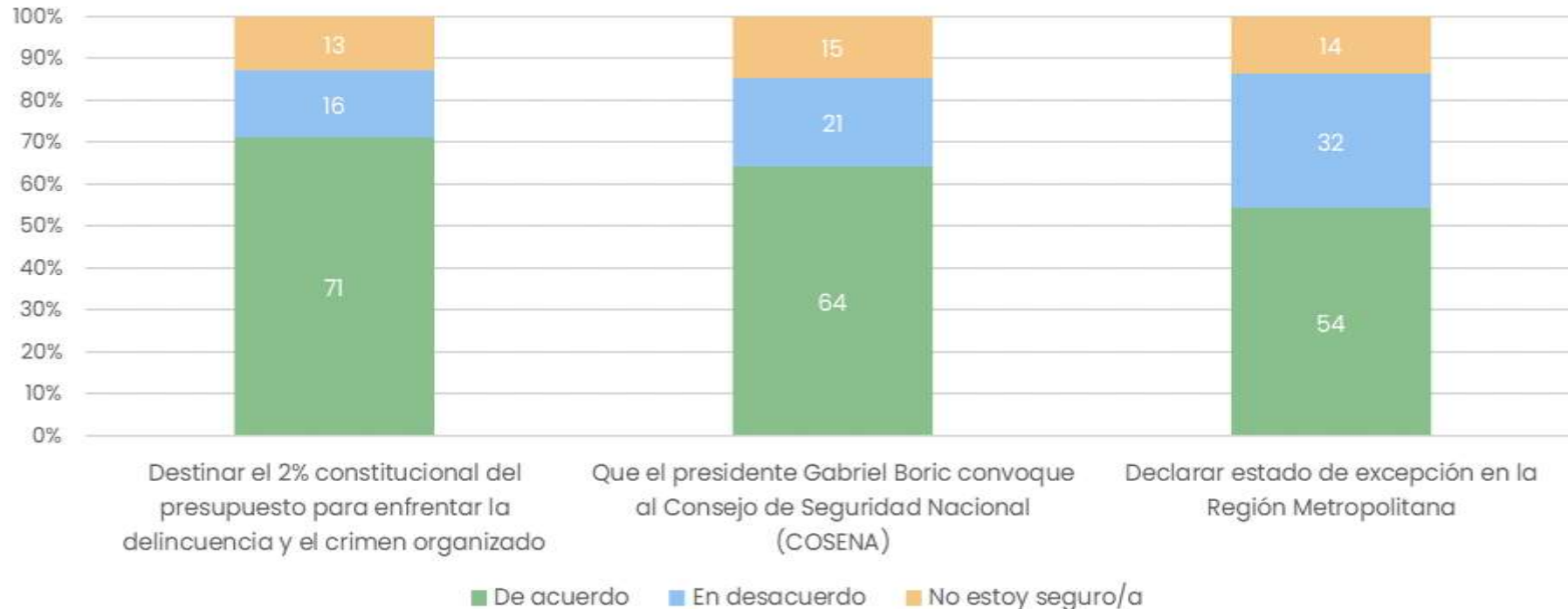

Seguridad Nacional | Percepción medidas de seguridad (Aperturas)

- La mayoría está de acuerdo con todas las medidas.
- La medida con mayor acuerdo es destinar el 2% constitucional del presupuesto para enfrentar la delincuencia y el crimen organizado.

Para enfrentar esta situación y mejorar la seguridad, se han propuesto una serie de medidas listadas a continuación. Para cada una de ellas, indique si está de acuerdo o en desacuerdo con su implementación. Si no está seguro/a, marque “no estoy seguro/a” .:

| | | Total | Sexo | | GSE | | | | Edad | | |
|---|-------------------|-------|--------|-------|------|----|----|----|---------|---------|----------|
| | | Total | Hombre | Mujer | ABC1 | C2 | C3 | DE | 18 a 34 | 35 a 54 | 55 o más |
| Destinar el 2% constitucional del presupuesto para enfrentar la delincuencia y el crimen organizado | De acuerdo | 71 | 69 | 73 | 71 | 73 | 68 | 72 | 70 | 74 | 69 |
| | En desacuerdo | 16 | 19 | 13 | 20 | 18 | 16 | 14 | 17 | 15 | 17 |
| | No estoy seguro/a | 13 | 11 | 15 | 9 | 9 | 15 | 13 | 13 | 12 | 14 |
| Que el presidente Gabriel Boric convoque al Consejo de Seguridad Nacional (COSENA) | De acuerdo | 64 | 61 | 67 | 68 | 67 | 66 | 62 | 58 | 71 | 64 |
| | En desacuerdo | 21 | 26 | 17 | 20 | 23 | 20 | 21 | 22 | 19 | 23 |
| | No estoy seguro/a | 15 | 13 | 16 | 12 | 10 | 13 | 17 | 20 | 10 | 13 |
| Declarar estado de excepción en la Región Metropolitana | De acuerdo | 54 | 54 | 54 | 56 | 64 | 51 | 53 | 44 | 59 | 60 |
| | En desacuerdo | 32 | 34 | 30 | 35 | 29 | 32 | 32 | 39 | 29 | 29 |
| | No estoy seguro/a | 14 | 11 | 16 | 9 | 7 | 17 | 14 | 17 | 12 | 11 |

2.2

Evaluación
Gobierno



Aprobación del gobierno

- Un 32% aprueba la forma en que el presidente Boric está conduciendo su gobierno.

Independiente de su posición política. ¿Ud. aprueba o desaprueba la forma en que el presidente Boric está conduciendo su gobierno?
03 de enero 2024

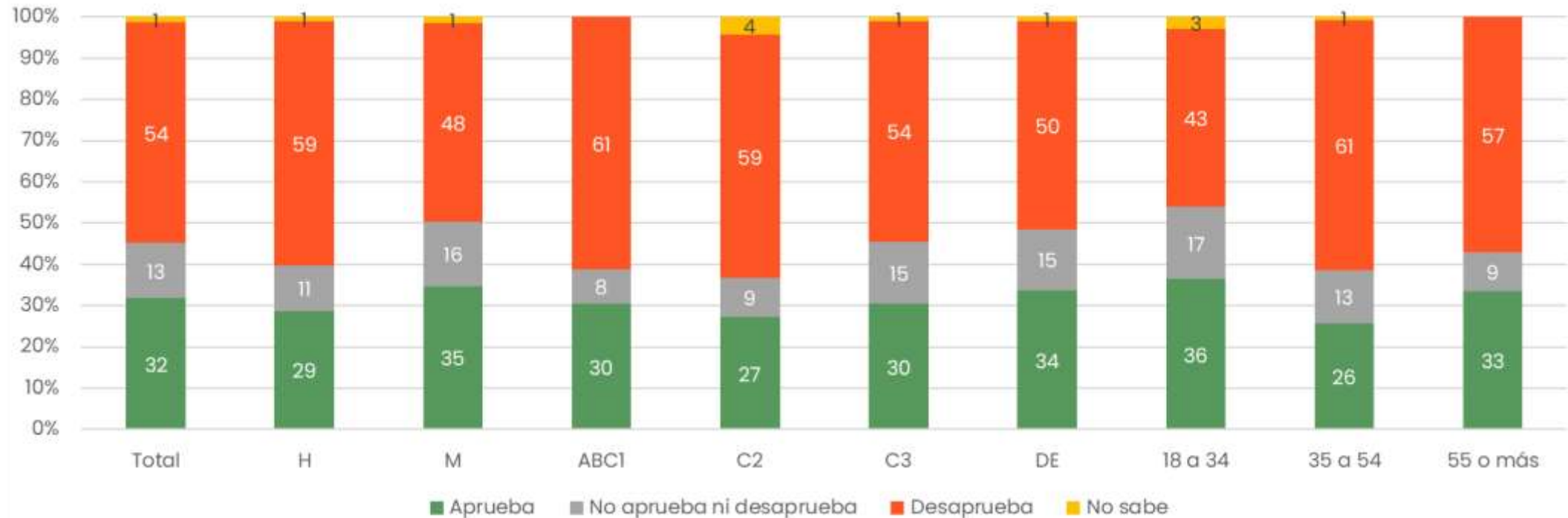

Aprobación del gobierno - comparativo

- La proporción de los que aprueban la forma en que el presidente Boric está conduciendo su gobierno aumentó en 2 puntos porcentuales.

Independiente de su posición política. ¿Ud. aprueba o desaprueba la forma en que el presidente Boric está conduciendo su gobierno?

Comparativo

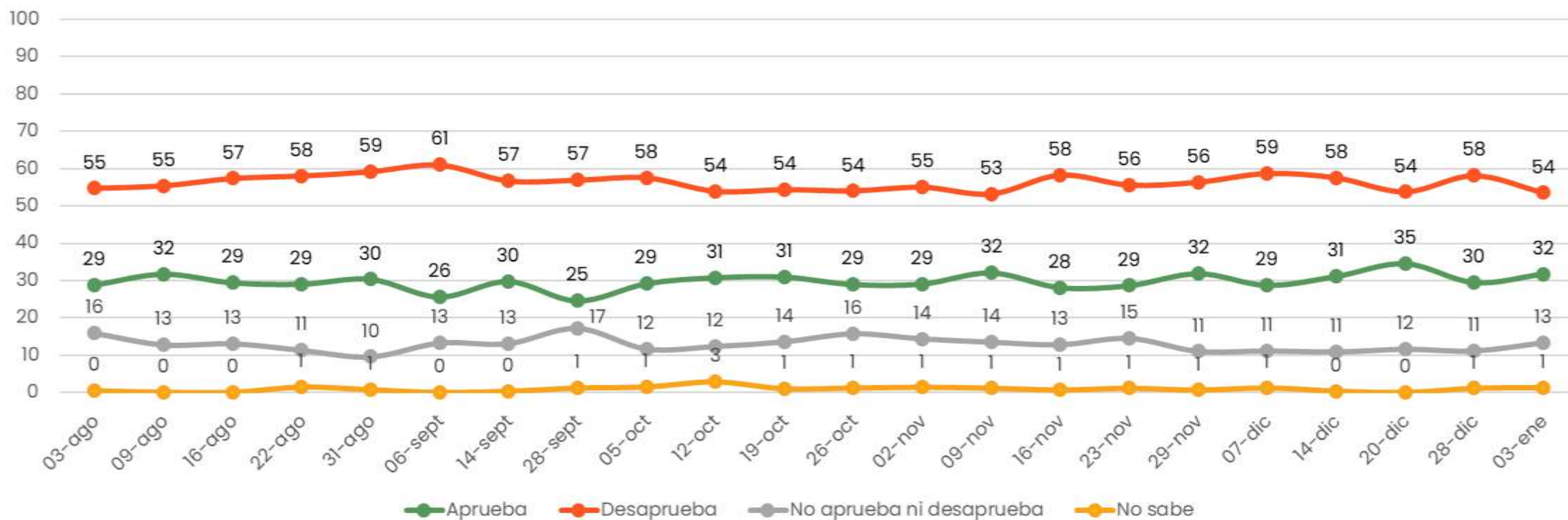

Principal problema que enfrenta Chile – comparativo (Total)

- El principal problema es la inseguridad/delincuencia/narcotráfico, con un 75% de personas que lo mencionan en primer o segundo lugar.

¿Cuáles son los dos principales problemas que enfrenta Chile actualmente?
Comparativo

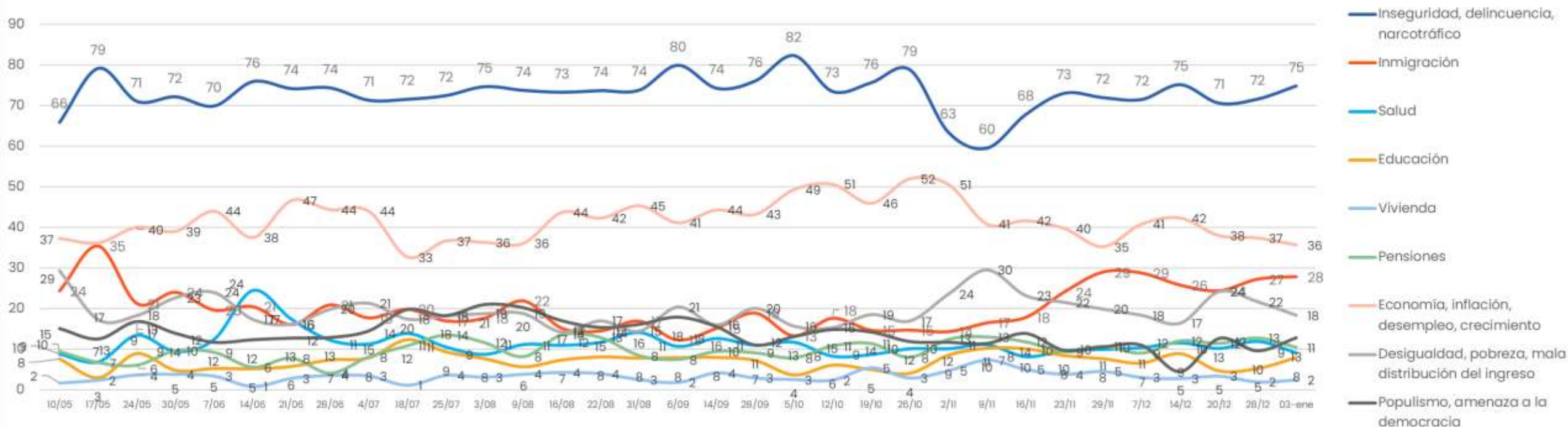

Nota: Para la medición del 14 de diciembre 2023, se cambia la redacción de la pregunta de "¿Cuáles son los dos principales problemas que enfrenta Chile actualmente?" a "Luego del plebiscito de este domingo 17 de diciembre, ¿cuáles considera Ud. que debieran ser las dos prioridades del gobierno?"

Aprobación/desaprobación forma de enfrentar la delincuencia

- Un 27% aprueba la forma en que el gobierno del presidente Boric está enfrentando la delincuencia.

Independiente de su posición política, ¿Ud. aprueba o desaprueba la forma en que el gobierno del presidente Boric está enfrentando la delincuencia?

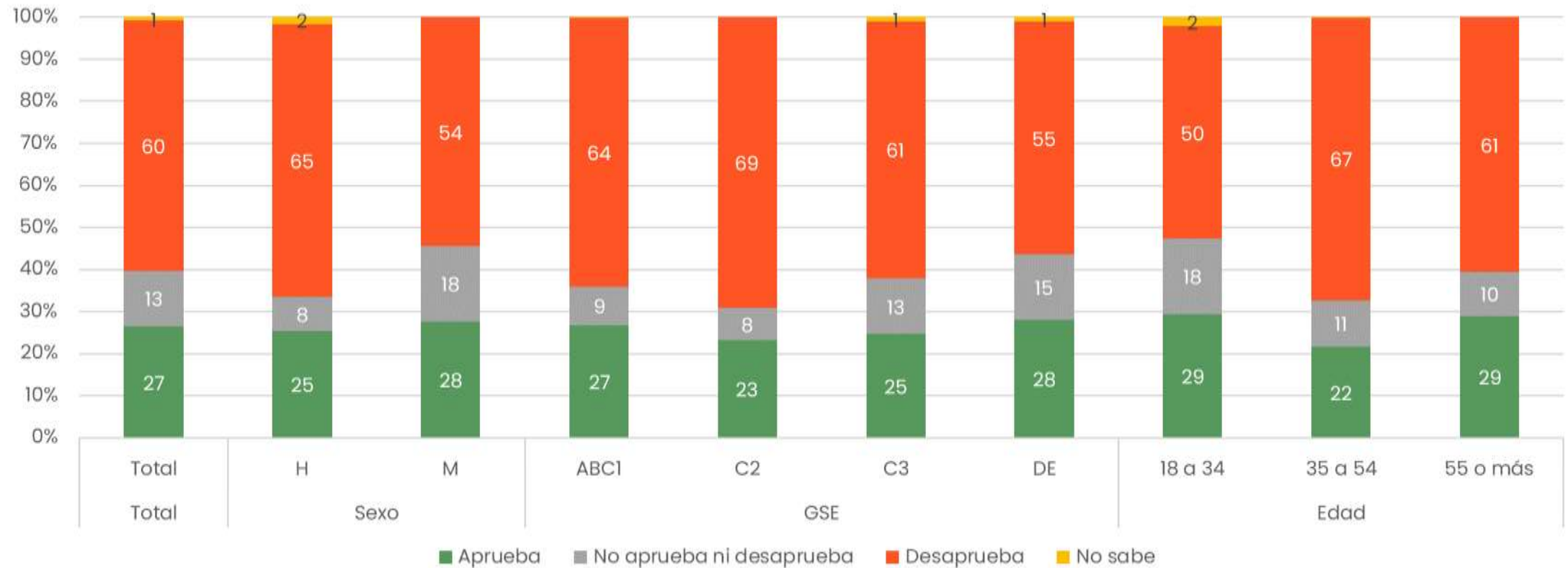

Aprobación forma de enfrentar la delincuencia - comparativo

- La proporción de los que aprueban la forma en que el presidente Boric está enfrentando la delincuencia aumentó en 4 puntos porcentuales.

Independiente de su posición política, ¿Ud. aprueba o desaprueba la forma en que el gobierno del presidente Boric está enfrentando la delincuencia?

Comparativo

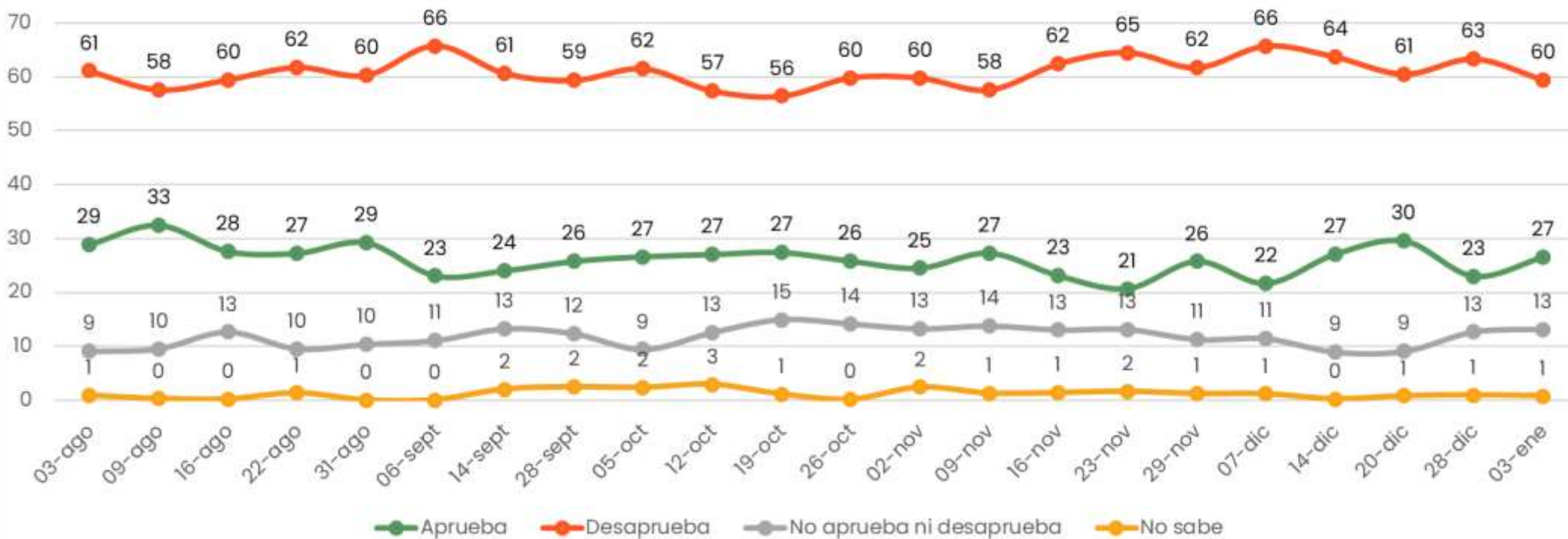

Gracias