



www.blackwhite.global

Estudio Elecciones Presidenciales y Actualidad

Marzo 2025

0

1

Metodología



Metodología | Estudio cuantitativo

Tipo de estudio	Cuantitativo, no probabilístico, a través de la aplicación de encuestas online de personas registradas en el panel Black&White.																														
Panel Black&White	El panel Black&White cuenta con más de 400 mil personas de todo el país, pre clasificadas por sexo, edad, comuna y estrato socioeconómico, de acuerdo a la metodología propuesta por la Asociación de Investigadores de Mercado (AIM).																														
Grupo Objetivo	Personas de 18 años o más residentes de todo el país.																														
Muestreo	Muestreo aleatorio al interior del panel.																														
Distribución de la muestra	<div>Se realizaron 925 encuestas. Los resultados se ponderaron de acuerdo a los parámetros poblacionales, que son:</div> <div><table><tr><th></th><th>ABC1</th><th>C2</th><th>C3</th><th>D+E</th></tr><tr><td>GSE</td><td>14%</td><td>11%</td><td>25%</td><td>50%</td></tr></table><table><tr><th></th><th>18 a 34</th><th>35 a 54</th><th>55 o más</th></tr><tr><td>Edad</td><td>35%</td><td>35%</td><td>30%</td></tr></table><table><tr><th></th><th>RM</th><th>Regiones</th></tr><tr><td>Zona</td><td>40%</td><td>60%</td></tr></table><table><tr><th></th><th>Hombre</th><th>Mujer</th></tr><tr><td>Sexo</td><td>49%</td><td>51%</td></tr></table></div>		ABC1	C2	C3	D+E	GSE	14%	11%	25%	50%		18 a 34	35 a 54	55 o más	Edad	35%	35%	30%		RM	Regiones	Zona	40%	60%		Hombre	Mujer	Sexo	49%	51%
	ABC1	C2	C3	D+E																											
GSE	14%	11%	25%	50%																											
	18 a 34	35 a 54	55 o más																												
Edad	35%	35%	30%																												
	RM	Regiones																													
Zona	40%	60%																													
	Hombre	Mujer																													
Sexo	49%	51%																													
Error muestral	A modo de referencia, el error muestral para un 95% de confianza, es de 3,2% para una muestra total aleatoria de 925 casos.																														
Trabajo de campo	18 y 19 de marzo 2025																														

02

Resultados



2.1

Elecciones
Presidenciales



Elecciones Presidenciales | ¿Por quién de los/as candidatos respaldados por partidos políticos votaría?

- La mayoría relativa (25%) votaría por Johannes Kaiser entre el listado de candidatos/as presidenciales que ya han sido respaldados/as por al menos un partido político.
- Proporción aumenta entre hombres, a medida que disminuye GSE y entre personas con 35 a 54 años.

Entre el siguiente listado de candidatos/as presidenciales que ya han sido respaldados/as por al menos un partido político, ¿cuál sería su candidato?

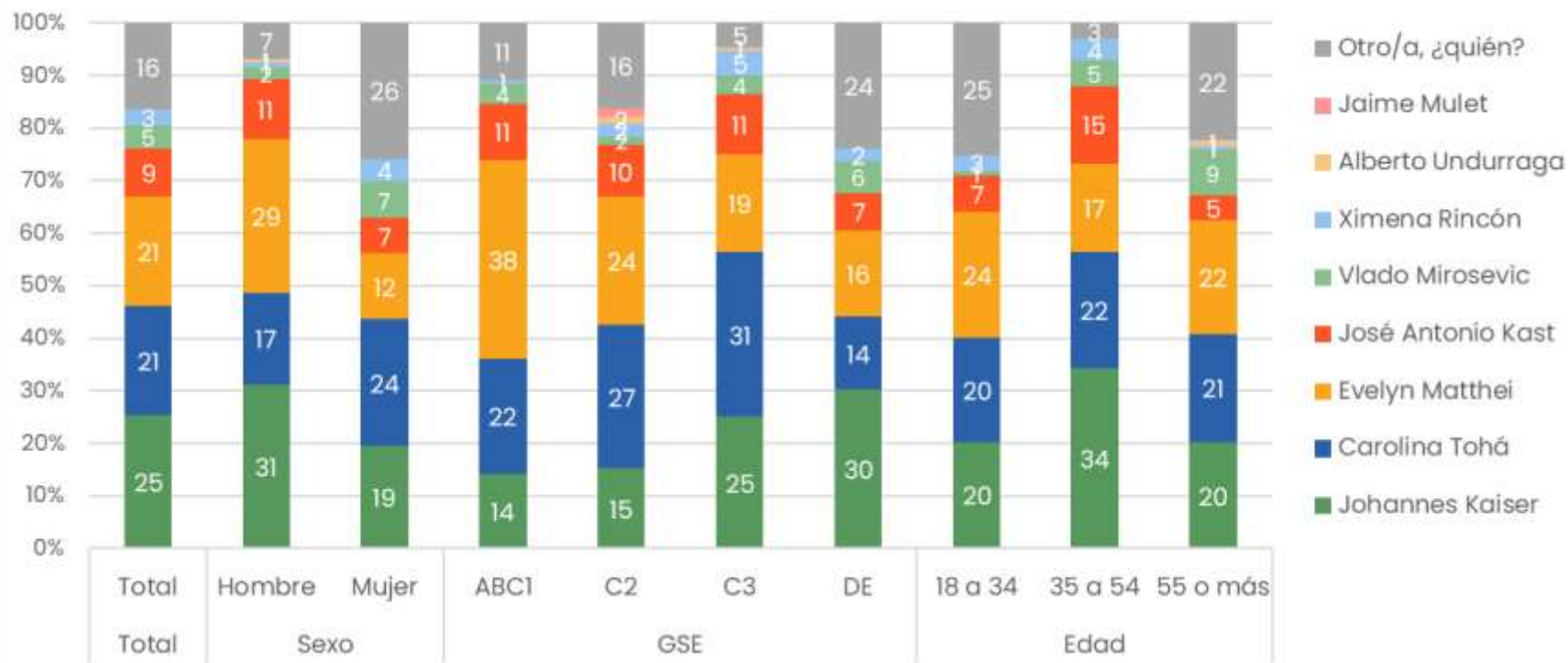

Elecciones Presidenciales | ¿Son relevantes las primarias en su sector?

- La mayoría (66%) considera que sí es relevante que haya primarias en su sector.
- Proporción aumenta en GSE DE.

¿Es relevante para Ud. que haya primarias en su sector?:

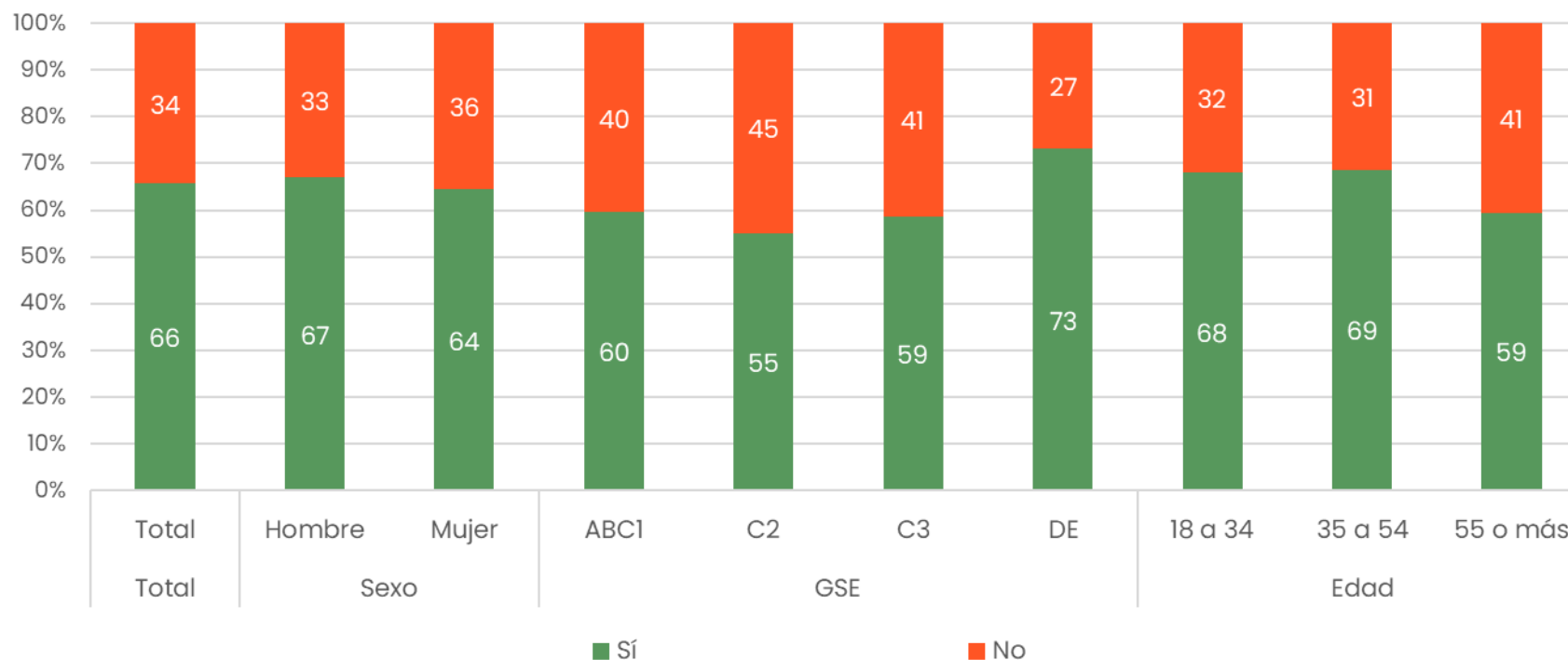

Elecciones Presidenciales | ¿En qué primaria votaría?

- La mayoría relativa (49%) declara que, en caso de haber primarias, votaría en una primaria de derecha.
- Proporción aumenta entre hombres, GSE ABC1, y personas con 35 a 54 años.

En caso de haber primarias, Ud. votaría en una primaria de:

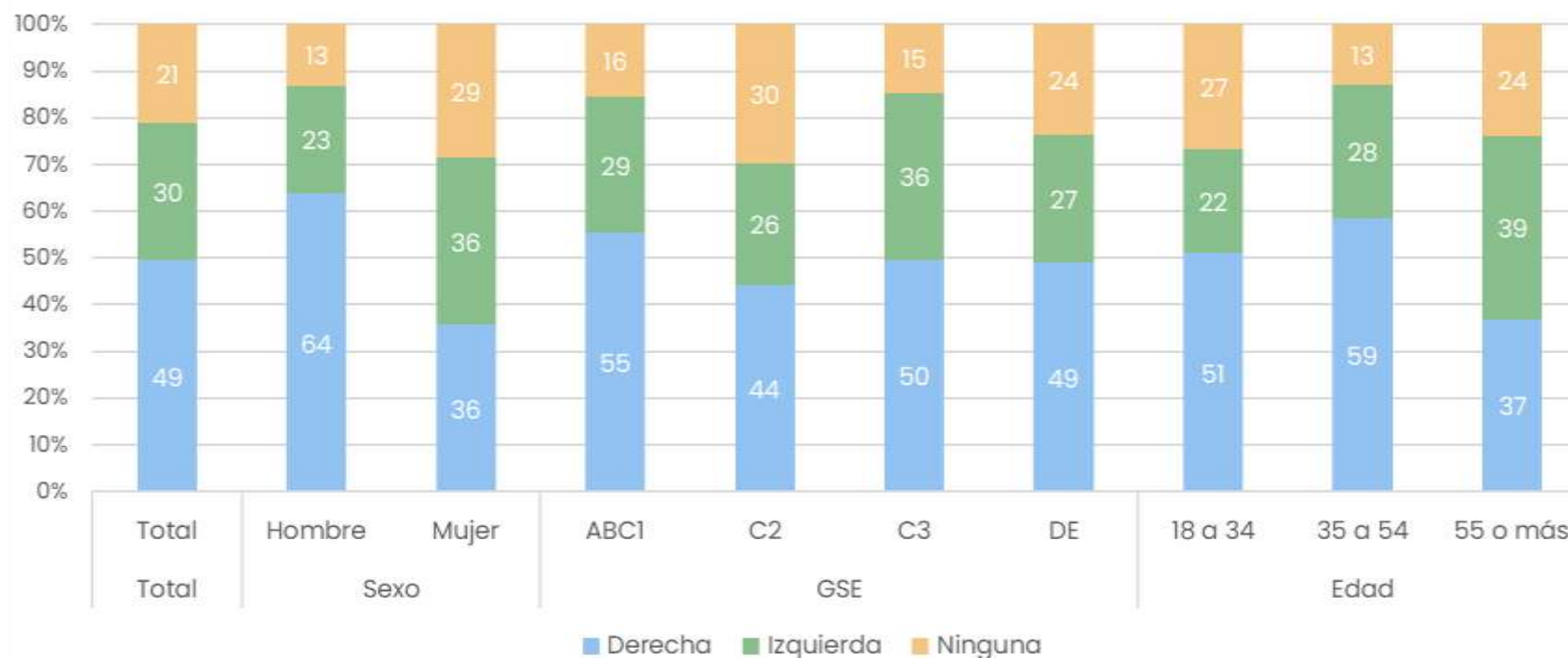

2.2

Evaluación
Gobierno



Aprobación del gobierno

- Un 28% aprueba la forma en que el presidente Boric está conduciendo su gobierno.

Independiente de su posición política. ¿Ud. aprueba o desaprueba la forma en que el presidente Boric está conduciendo su gobierno?
19 marzo 2025

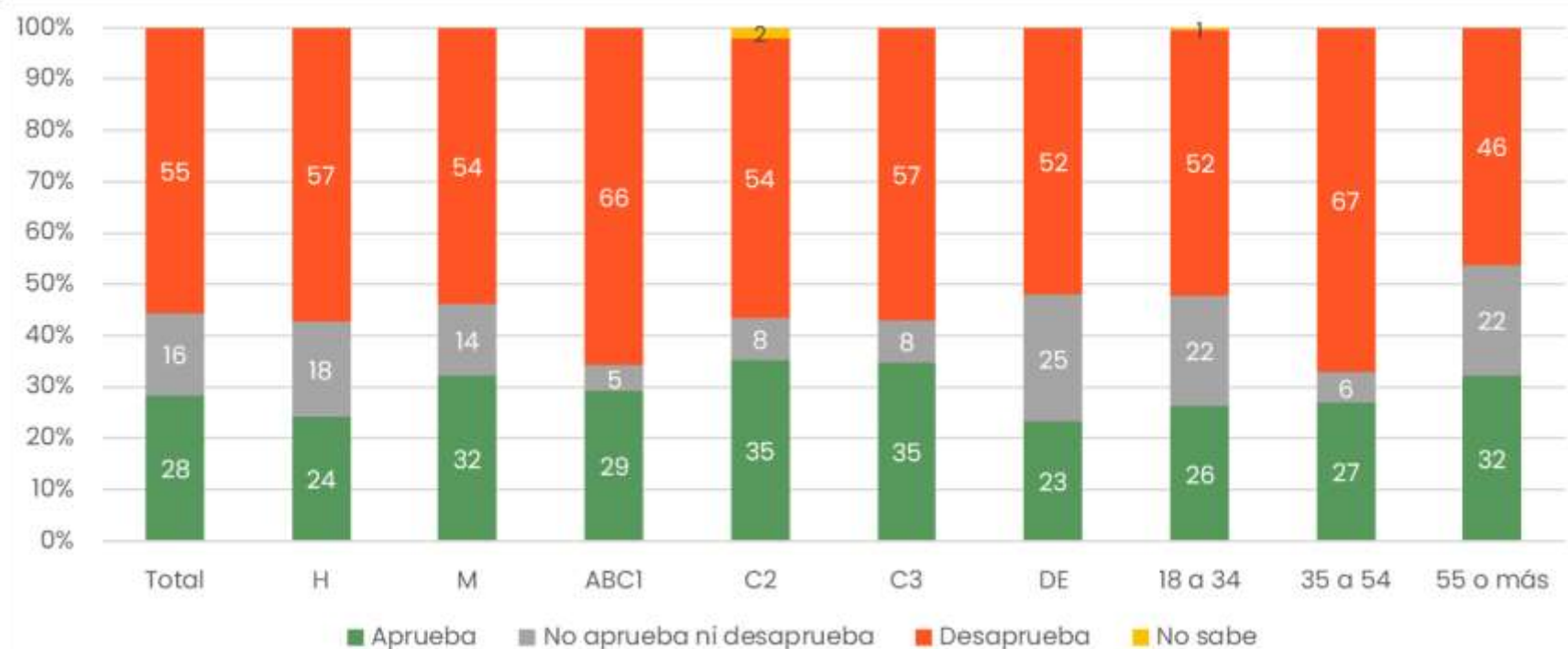

Aprobación del gobierno - comparativo

- La proporción de los que aprueban la forma en que el presidente Boric está conduciendo su gobierno aumentó en 1 punto porcentual.

Independiente de su posición política. ¿Ud. aprueba o desaprueba la forma en que el presidente Boric está conduciendo su gobierno?

Comparativo

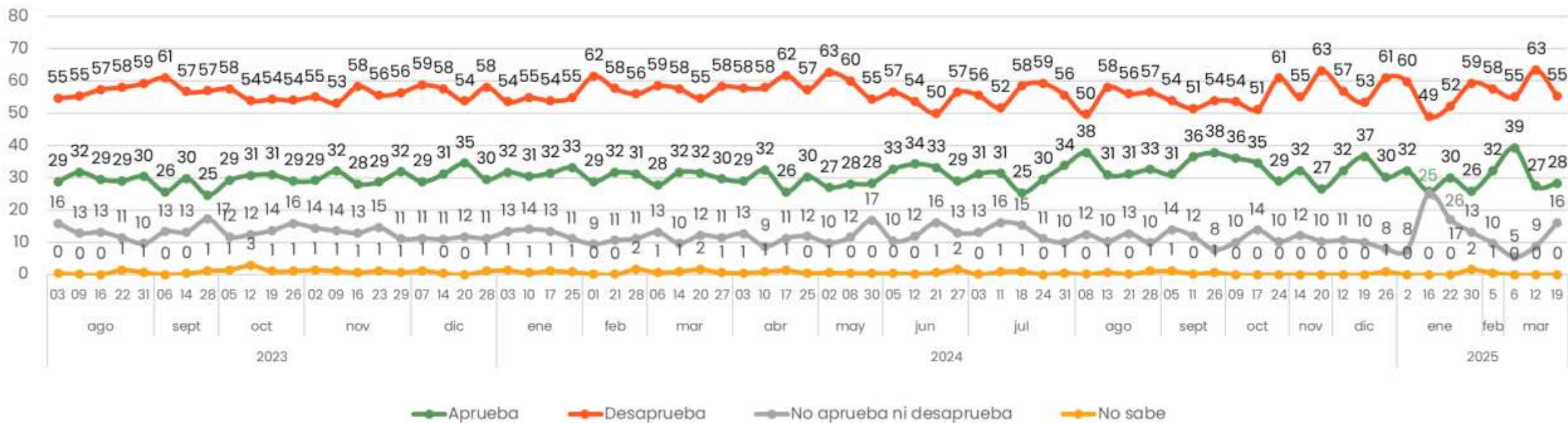

Principal problema que enfrenta Chile – comparativo (Total)

- El principal problema es la inseguridad/delincuencia/narcotráfico, con un 80% de personas que lo mencionan en primer o segundo lugar.

¿Cuáles son los dos principales problemas que enfrenta Chile actualmente?

Comparativo

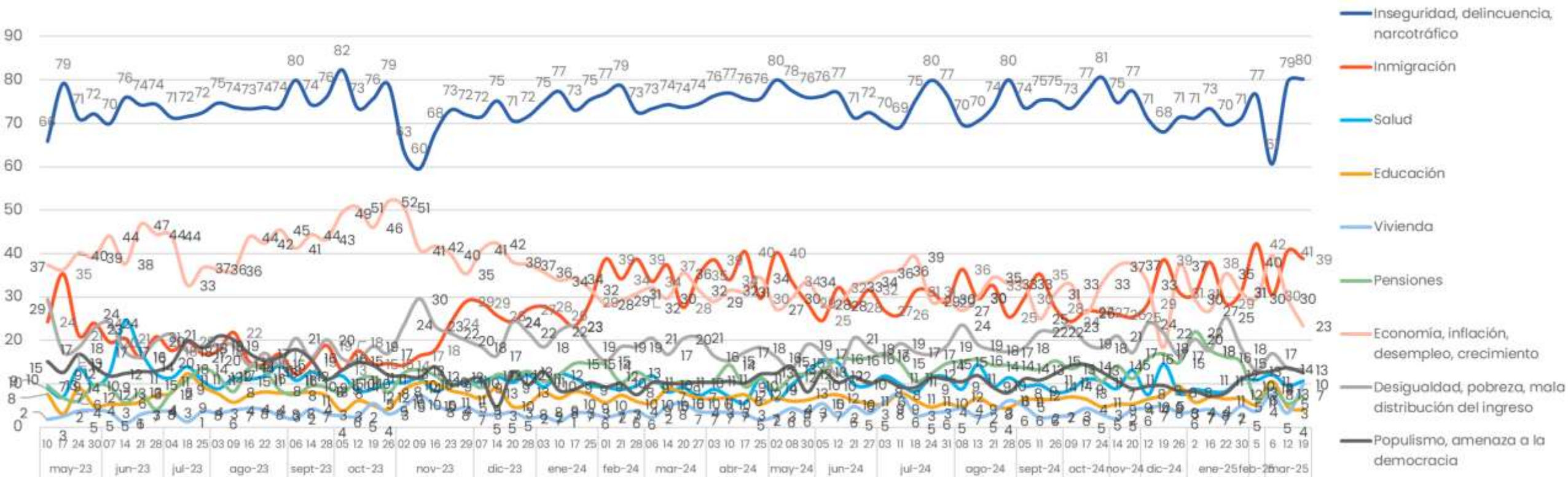

Nota: Para la medición del 14 de diciembre 2023, se cambia la redacción de la pregunta de "¿Cuáles son los dos principales problemas que enfrenta Chile actualmente?" a "Luego del plebiscito de este domingo 17 de diciembre, ¿cuáles considera Ud. que debieran ser las dos prioridades del gobierno?"

Principal problema que enfrenta Chile (Aperturas)

- El principal problema es la inseguridad/delincuencia/narcotráfico, con un 80% de personas que lo mencionan en primer o segundo lugar.

¿Cuáles son los dos principales problemas que enfrenta Chile actualmente?: Primero + Segundo

[illegible]

Aprobación/desaprobación forma de enfrentar la delincuencia

- Un 21% aprueba la forma en que el gobierno del presidente Boric está enfrentando la delincuencia.

Independiente de su posición política, ¿Ud. aprueba o desaprueba la forma en que el gobierno del presidente Boric está enfrentando la delincuencia?
19 marzo 2025

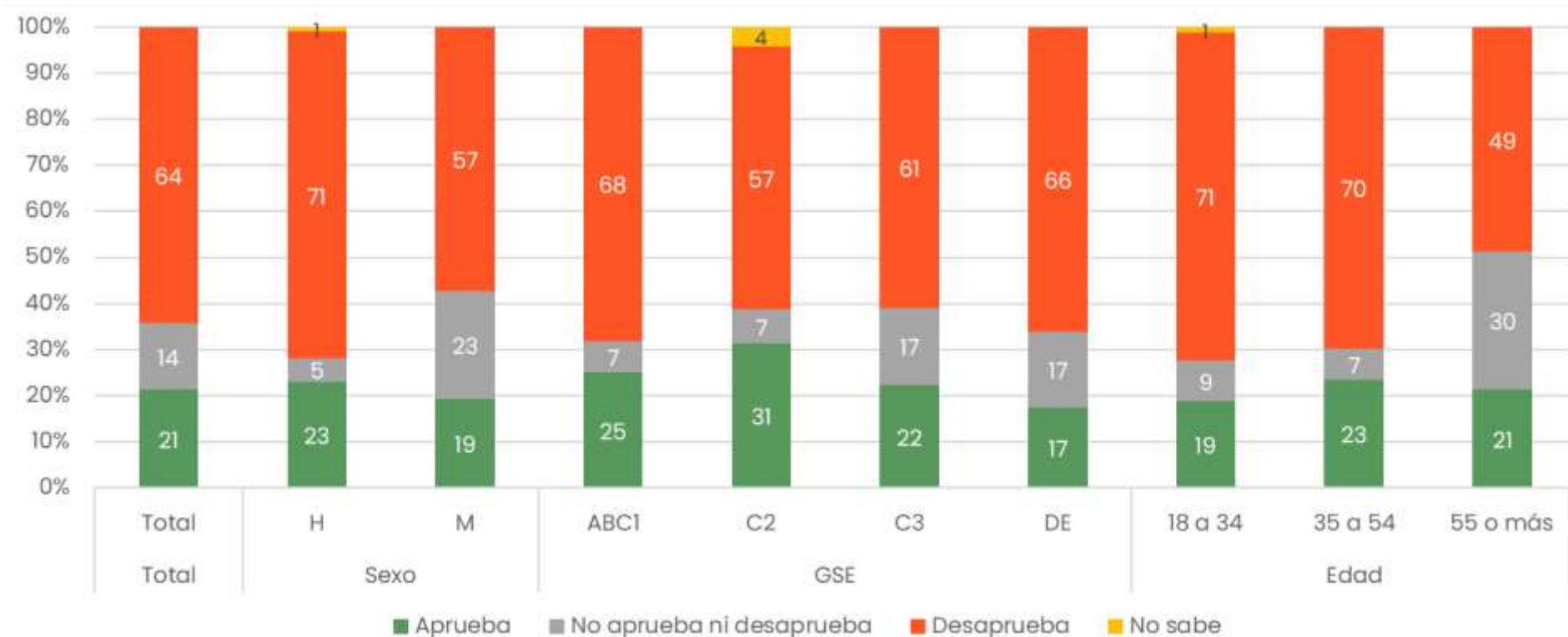

Aprobación forma de enfrentar la delincuencia - comparativo

- La proporción de los que aprueban la forma en que el presidente Boric está enfrentando la delincuencia disminuyó en 3 puntos porcentuales.

Independiente de su posición política, ¿Ud. aprueba o desaprueba la forma en que el gobierno del presidente Boric está enfrentando la delincuencia?

Comparativo



Gracias