



www.blackwhite.global

Estudio Caso Allende y Actualidad

Abril 2025

0

1

Metodología



Metodología | Estudio cuantitativo

Tipo de estudio	Cuantitativo, no probabilístico, a través de la aplicación de encuestas online de personas registradas en el panel Black&White.																														
Panel Black&White	El panel Black&White cuenta con más de 400 mil personas de todo el país, pre clasificadas por sexo, edad, comuna y estrato socioeconómico, en base a la metodología propuesta por la Asociación de Investigadores de Mercado (AIM).																														
Grupo Objetivo	Personas de 18 años o más residentes de todo el país.																														
Muestreo	Muestreo aleatorio al interior del panel.																														
Distribución de la muestra	<div>Se realizaron 1189 encuestas. Los resultados se ponderaron de acuerdo a los parámetros poblacionales, que son:</div> <div><table><tr><th></th><th>ABC1</th><th>C2</th><th>C3</th><th>D+E</th></tr><tr><td>GSE</td><td>19,6%</td><td>14,7%</td><td>29,0%</td><td>36,7%</td></tr></table><table><tr><th></th><th>18 a 34</th><th>35 a 54</th><th>55 o más</th></tr><tr><td>Edad</td><td>35%</td><td>35%</td><td>30%</td></tr></table><table><tr><th></th><th>RM</th><th>Regiones</th></tr><tr><td>Zona</td><td>40%</td><td>60%</td></tr></table><table><tr><th></th><th>Hombre</th><th>Mujer</th></tr><tr><td>Sexo</td><td>49%</td><td>51%</td></tr></table></div>		ABC1	C2	C3	D+E	GSE	19,6%	14,7%	29,0%	36,7%		18 a 34	35 a 54	55 o más	Edad	35%	35%	30%		RM	Regiones	Zona	40%	60%		Hombre	Mujer	Sexo	49%	51%
	ABC1	C2	C3	D+E																											
GSE	19,6%	14,7%	29,0%	36,7%																											
	18 a 34	35 a 54	55 o más																												
Edad	35%	35%	30%																												
	RM	Regiones																													
Zona	40%	60%																													
	Hombre	Mujer																													
Sexo	49%	51%																													
Error muestral	A modo de referencia, el error muestral para un 95% de confianza, es de 2,8% para una muestra total aleatoria de 1189 casos.																														
Trabajo de campo	08 y 09 de abril 2025																														

02

Resultados



2.1

Caso Allende



Caso Allende | Conocimiento de la destitución

- La gran mayoría (96%) sí estaba enterado/a de la destitución a la ex senadora Isabel Allende por infringir la Constitución al participar en la fallida venta al Estado de la casa de su familia.
- Se observan resultados similares en todos los segmentos analizados.

Hace unos días el Tribunal Constitucional destituyó a la ex senadora Isabel Allende (PS), por infringir la Constitución, al participar en la fallida venta al Estado de la casa de su familia. ¿Estaba Ud. enterado de esta destitución?

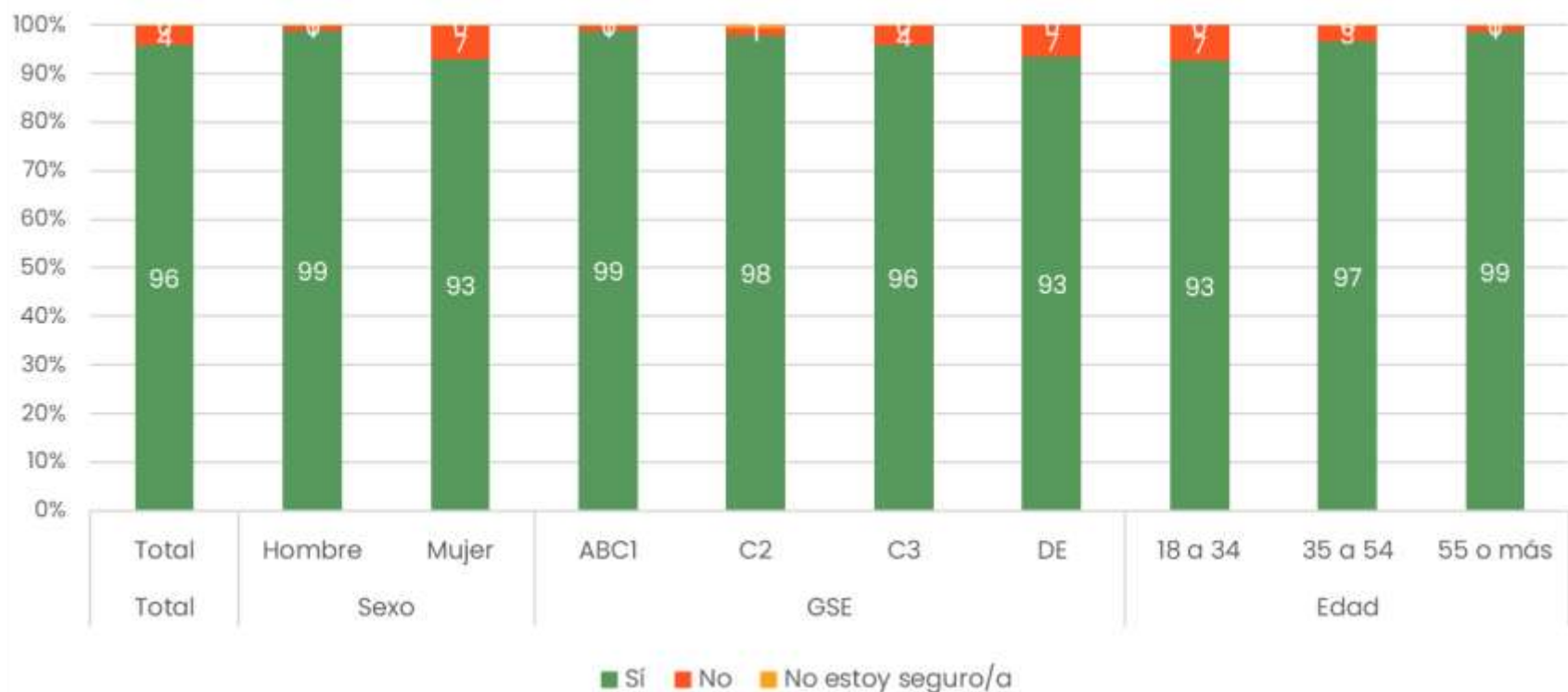

Caso Allende | Postura frente al Caso y la Destitución

- La mayoría (84%) está de acuerdo con la destitución de la ex senadora Allende, y que es lo que corresponde porque incumplió la Constitución.
- Proporción aumenta en GSE C2.

Respecto a la destitución de la ex senadora Isabel Allende, cuál de las siguientes posturas le representa más:

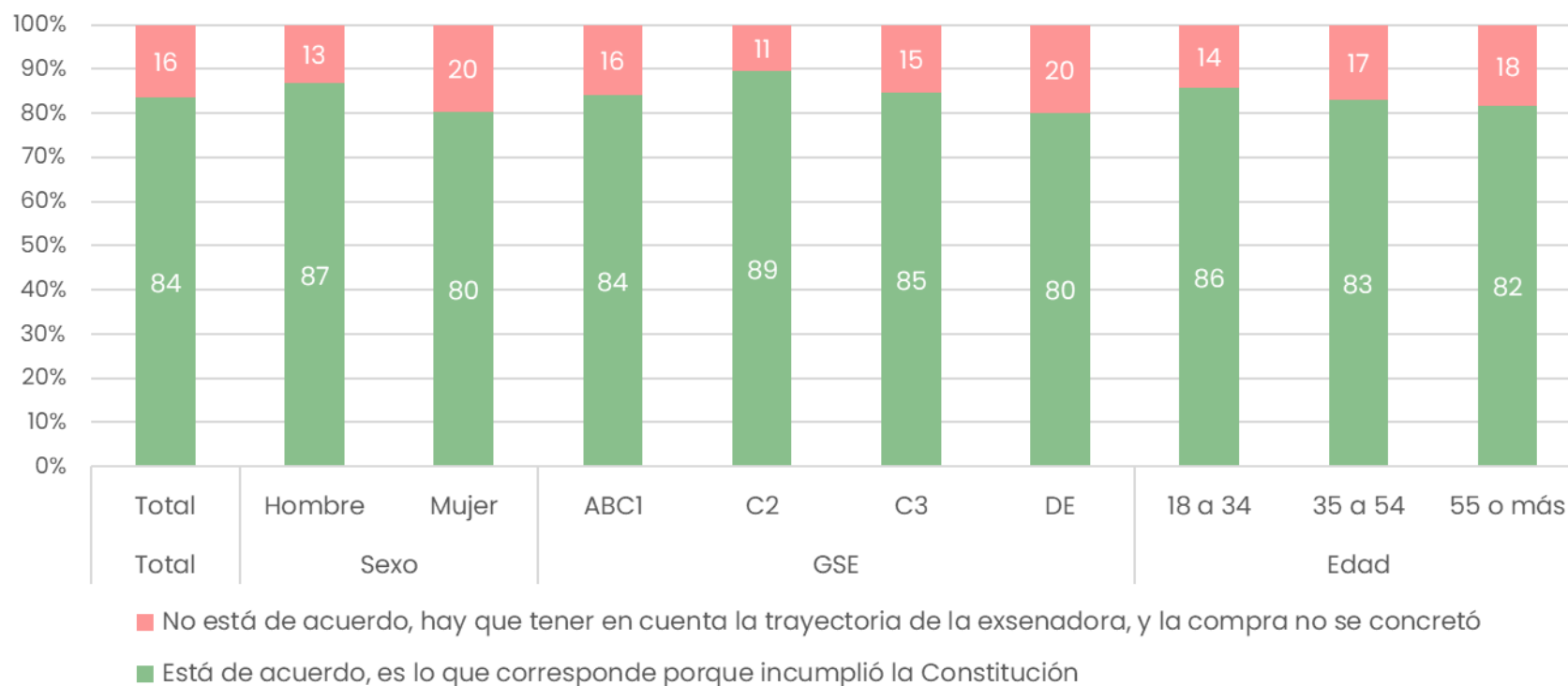

Caso Allende | ¿Le cree al Gobierno?

- La mayoría (75%) declara que no le cree al gobierno cuando dijo que no sabía de la inconstitucionalidad y que no era su responsabilidad revisar ese aspecto del documento firmado.
- Proporción aumenta en GSE ABC1.

El Partido Socialista expresó su molestia con el oficialismo, debido a que asesores y responsables de la revisión de la compra no alertaron de su inconstitucionalidad. El gobierno se defendió argumentando que no sabían porque que no era su responsabilidad revisar ese aspecto del documento. ¿Ud. le cree o no le cree al gobierno?

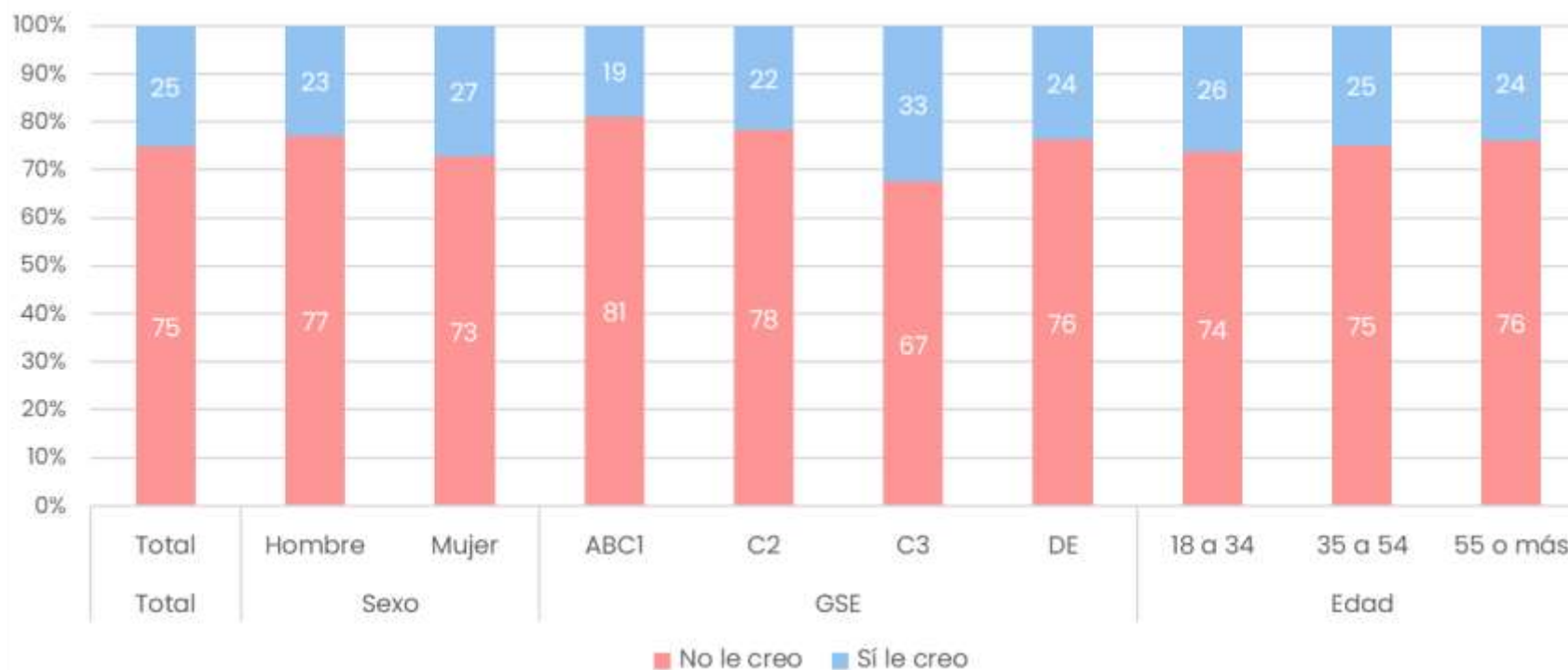

2.2

Presidenciales
2025



Presidenciales 2025 | Intención de Voto

- La mayoría relativa (29%) declara que, entre el listado de candidatos/as presidenciales que ya han sido respaldados por al menos un partido político, su candidato sería Evelyn Matthei.
- Proporción aumenta en GSE ABC1.
- Le sigue Johannes Kaiser, con un 24% que declara que sería su candidato.

Entre el siguiente listado de candidatos/as presidenciales que ya han sido respaldados/as por al menos un partido político, ¿cuál sería su candidato?

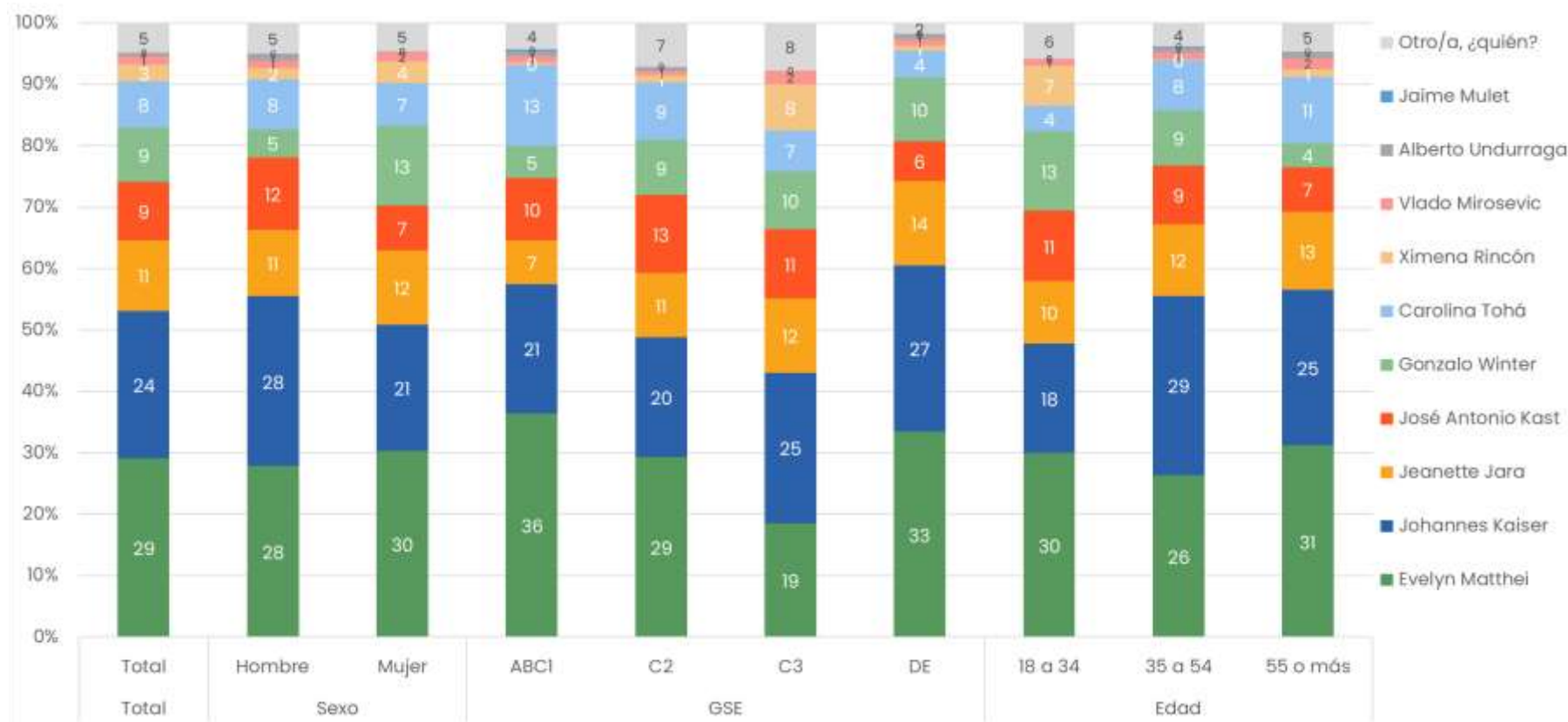

2.3

Evaluación
Gobierno



Aprobación del gobierno

- Un 26% aprueba la forma en que el presidente Boric está conduciendo su gobierno.

Independiente de su posición política. ¿Ud. aprueba o desaprueba la forma en que el presidente Boric está conduciendo su gobierno?
09 abril 2025

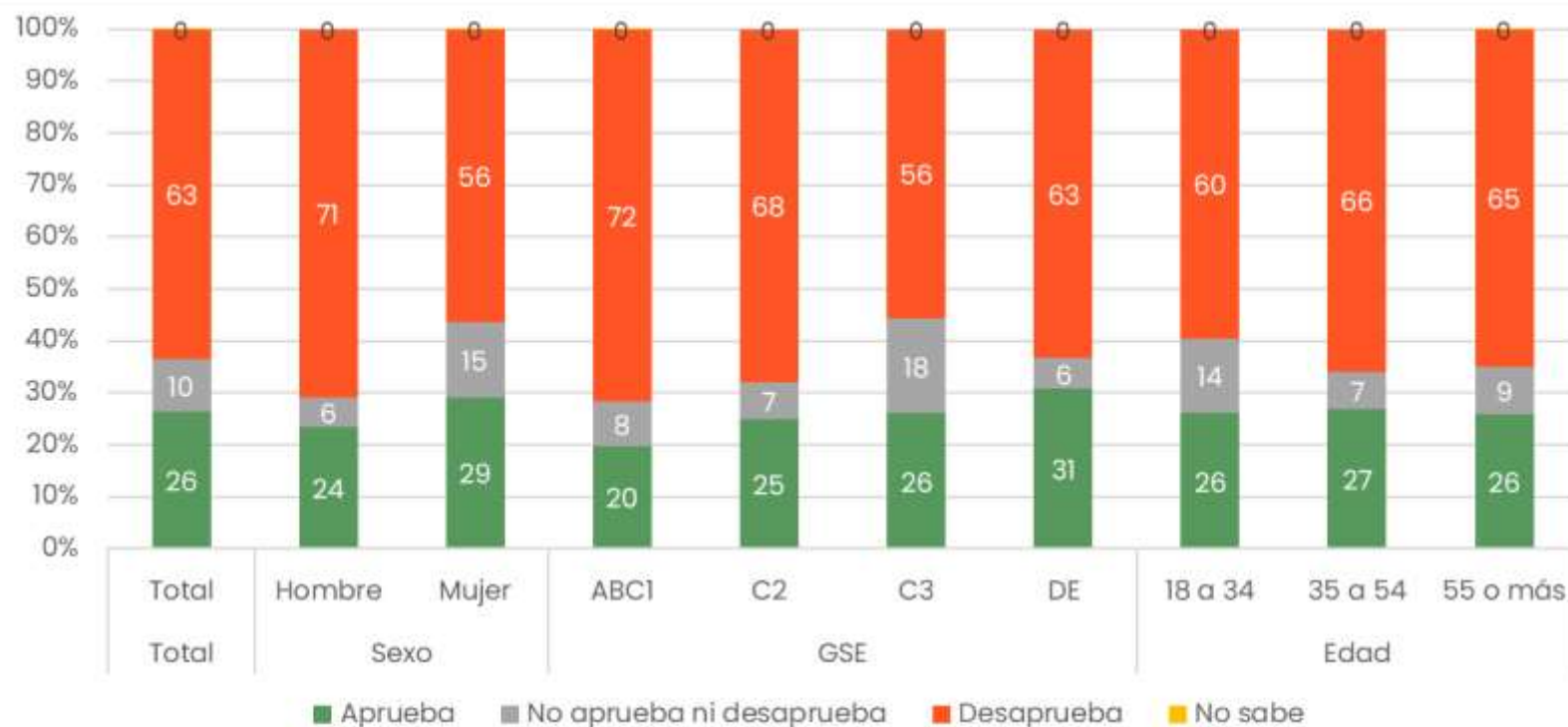

Aprobación del gobierno – Comparativo (Total)

- La proporción de los que aprueban la forma en que el presidente Boric está conduciendo su gobierno disminuyó en 9 puntos porcentuales.

Independiente de su posición política. ¿Ud. aprueba o desaprueba la forma en que el presidente Boric está conduciendo su gobierno?

*Comparativo**

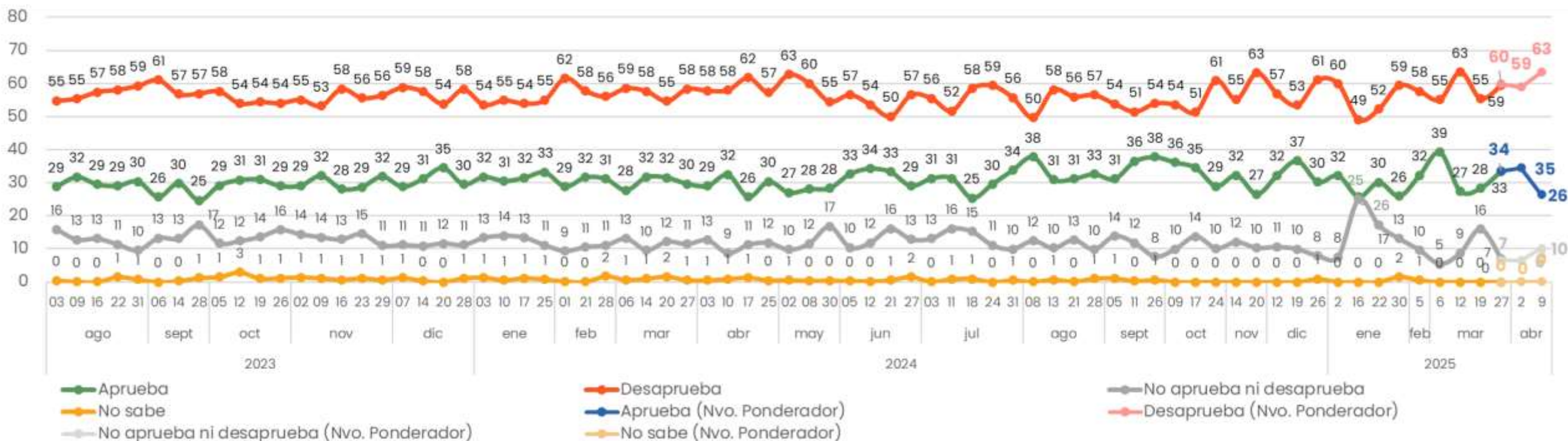

*Nota: a partir de la medición del 27 de marzo 2025, se utilizan los nuevos parámetros de GSE estimados por la AIM.

Principal problema que enfrenta Chile – Comparativo (Total)

- El principal problema es la inseguridad/delincuencia/narcotráfico, con un 75% de personas que lo mencionan en primer o segundo lugar.

¿Cuáles son los dos principales problemas que enfrenta Chile actualmente?

Comparativo

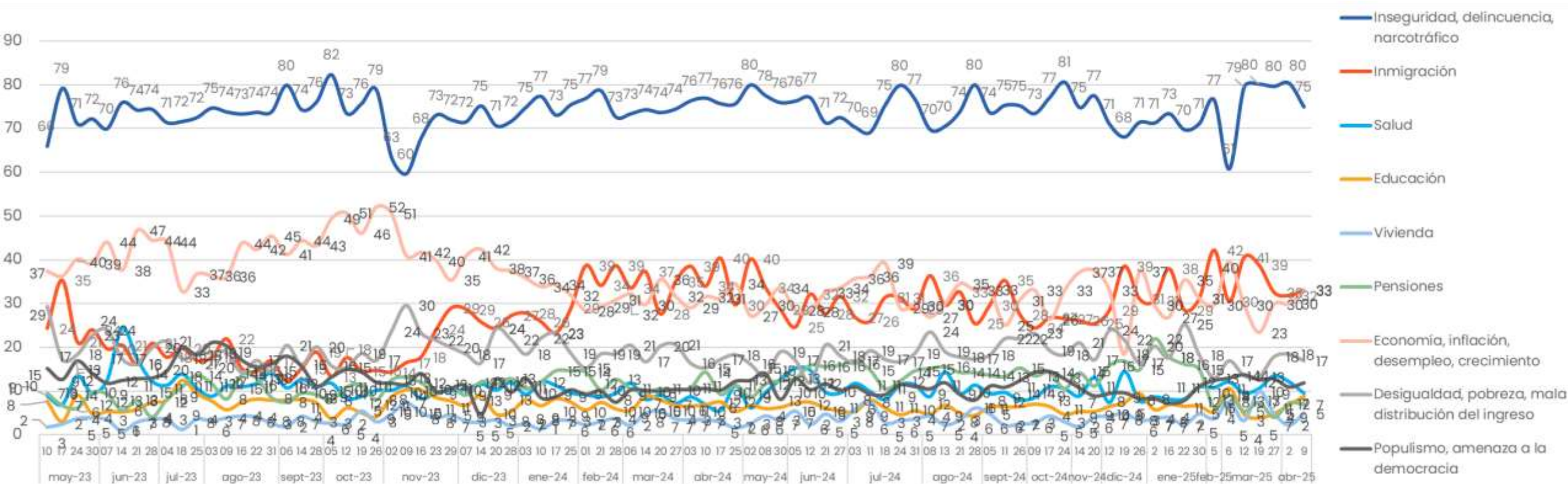

***Nota:** Para la medición del 14/12/2023, se cambia la redacción de la pregunta de "¿Cuáles son los dos principales problemas que enfrenta Chile actualmente?" a "Luego del plebiscito de este domingo 17 de diciembre, ¿cuáles considera Ud. que debieran ser las dos prioridades del gobierno?". A partir de la medición 25/03/2025 se utilizan los nuevos parámetros GSE estimados por la AIM

Principal problema que enfrenta Chile (Aperturas)

- El principal problema es la inseguridad/delincuencia/narcotráfico, con un 75% de personas que lo mencionan en primer o segundo lugar.

¿Cuáles son los dos principales problemas que enfrenta Chile actualmente?: Primero + Segundo

[illegible]

Aprobación/desaprobación forma de enfrentar la delincuencia

- Un 23% aprueba la forma en que el gobierno del presidente Boric está enfrentando la delincuencia.

Independiente de su posición política, ¿Ud. aprueba o desaprueba la forma en que el gobierno del presidente Boric está enfrentando la delincuencia?

09 abril 2025

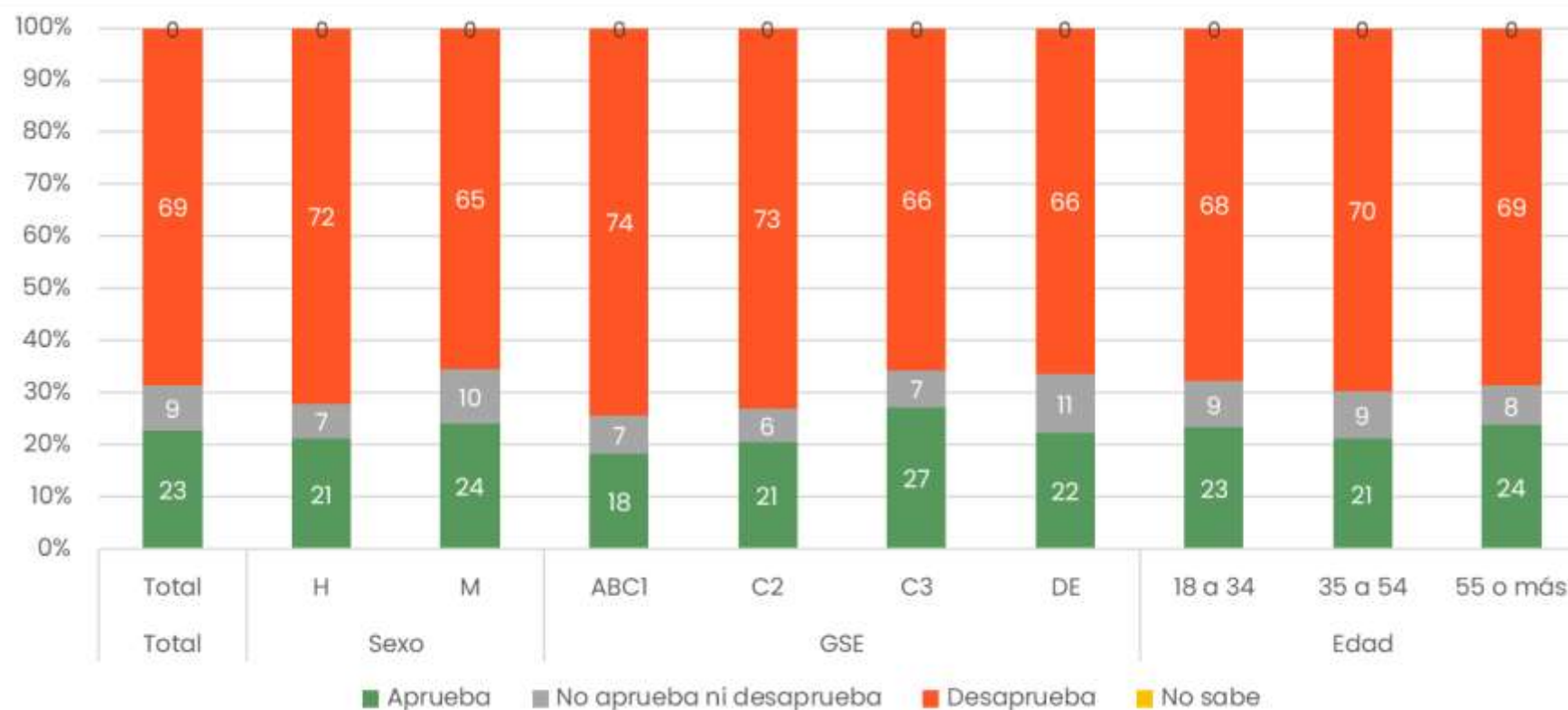

Aprobación forma de enfrentar la delincuencia – Comparativo (Total)

- La proporción de los que aprueban la forma en que el presidente Boric está enfrentando la delincuencia disminuyó en 3 puntos porcentuales.

Independiente de su posición política, ¿Ud. aprueba o desaprueba la forma en que el gobierno del presidente Boric está enfrentando la delincuencia?

Comparativo*

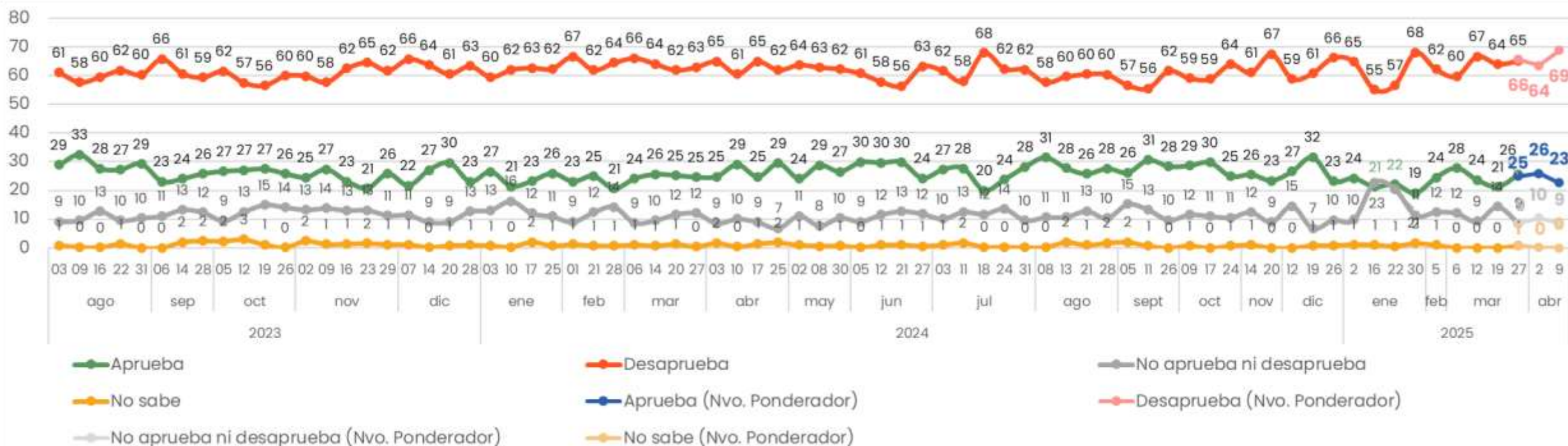

*Nota: a partir de la medición del 27 de marzo 2025, se utilizan los nuevos parámetros de GSE estimados por la AIM.

Gracias