



[www.blackwhite.global](http://www.blackwhite.global)

## **Estudio Primarias Oficialistas y Actualidad**

Abril 2025

# 0

# 1

Metodología



# Metodología | Estudio cuantitativo

Tipo de estudio	Cuantitativo, no probabilístico, a través de la aplicación de encuestas online de personas registradas en el panel Black&White.																														
Panel Black&White	El panel Black&White cuenta con más de 400 mil personas de todo el país, pre clasificadas por sexo, edad, comuna y estrato socioeconómico, en base a la metodología propuesta por la Asociación de Investigadores de Mercado (AIM).																														
Grupo Objetivo	Personas de 18 años o más residentes de todo el país.																														
Muestreo	Muestreo aleatorio al interior del panel.																														
Distribución de la muestra	<div>Se realizaron 1163 encuestas. Los resultados se ponderaron de acuerdo a los parámetros poblacionales, que son:</div> <div><table><tr><td></td><td>ABC1</td><td>C2</td><td>C3</td><td>D+E</td></tr><tr><td>GSE</td><td>19,6%</td><td>14,7%</td><td>29,0%</td><td>36,7%</td></tr></table><table><tr><td></td><td>18 a 34</td><td>35 a 54</td><td>55 o más</td></tr><tr><td>Edad</td><td>35%</td><td>35%</td><td>30%</td></tr></table><table><tr><td></td><td>RM</td><td>Regiones</td></tr><tr><td>Zona</td><td>40%</td><td>60%</td></tr></table><table><tr><td></td><td>Hombre</td><td>Mujer</td></tr><tr><td>Sexo</td><td>49%</td><td>51%</td></tr></table></div>		ABC1	C2	C3	D+E	GSE	19,6%	14,7%	29,0%	36,7%		18 a 34	35 a 54	55 o más	Edad	35%	35%	30%		RM	Regiones	Zona	40%	60%		Hombre	Mujer	Sexo	49%	51%
	ABC1	C2	C3	D+E																											
GSE	19,6%	14,7%	29,0%	36,7%																											
	18 a 34	35 a 54	55 o más																												
Edad	35%	35%	30%																												
	RM	Regiones																													
Zona	40%	60%																													
	Hombre	Mujer																													
Sexo	49%	51%																													
Error muestral	A modo de referencia, el error muestral para un 95% de confianza, es de 2,9% para una muestra total aleatoria de 1163 casos.																														
Trabajo de campo	15 al 17 de abril 2025																														

# 02

## Resultados



# 2.1

—  
Primarias  
Oficialistas



# Primarias Oficialistas | ¿Votará en las Primarias Oficialistas?

- Un 51% declara que sí va a votar en las primarias presidenciales oficialistas.
- Proporción aumenta entre mujeres, y a medida que disminuye GSE y la edad.

¿Ud. va a votar en la primaria presidencial oficialista?

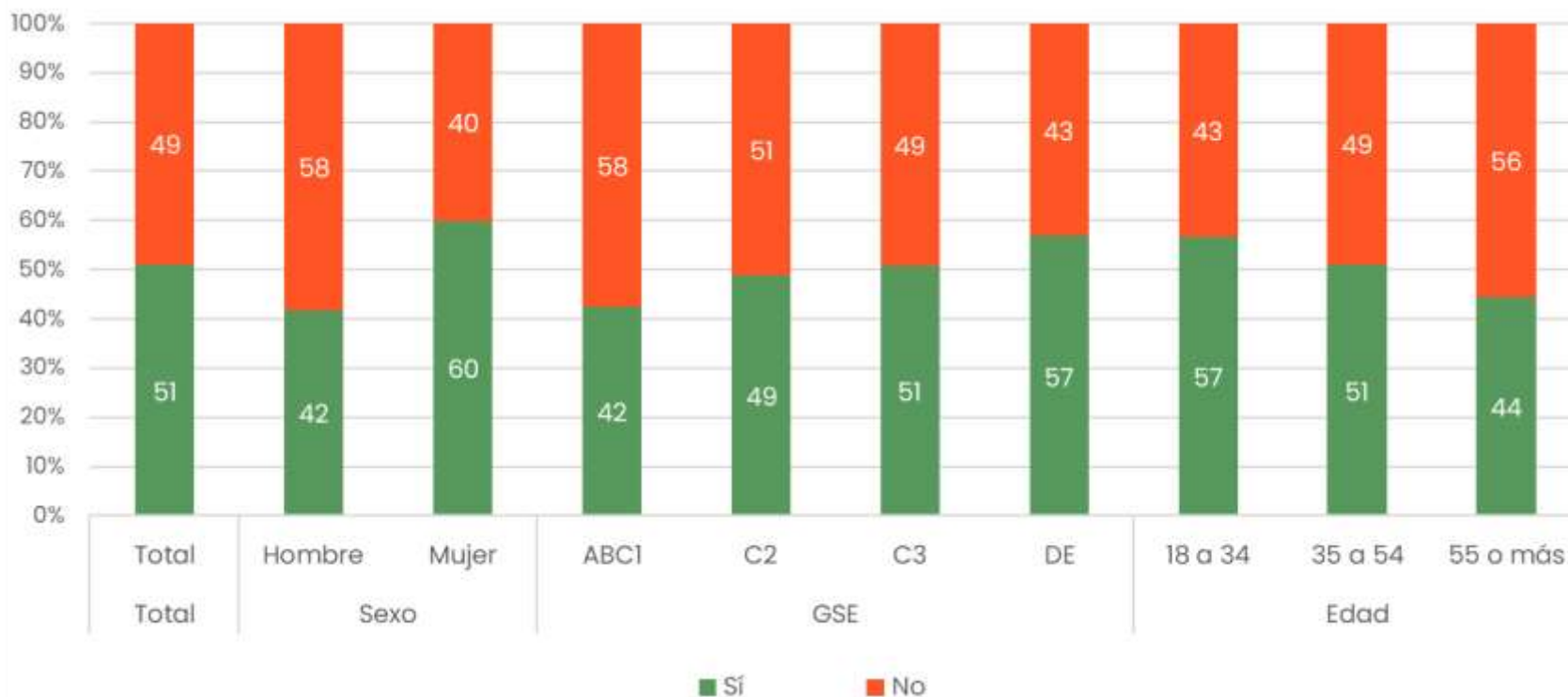

# Primarias Oficialistas | ¿Por quién va a votar?

- Entre quienes sí van a votar en las primarias oficialistas, la mayoría relativa (32%) votaría por Carolina Tohá.
- Proporción aumenta entre hombres, GSE ABC1 y personas mayores de 35 años.

¿Por quién va a votar en las primarias oficialistas?  
**Base: entre quienes sí van a votar en las primarias oficialistas**



# Primarias Oficialistas | ¿Qué candidato/a representa mejor la continuidad del actual gobierno del presidente Boric?

- Entre quienes sí van a votar en las primarias oficialistas, la mayoría relativa (41%) considera que Gonzalo Winter representa mejor la continuidad del actual gobierno del presidente Boric.
- Proporción aumenta entre hombres y GSE ABC1.

En su opinión, ¿quién de estos 6 candidatos/as es quien mejor representa la continuidad del actual gobierno del presidente Boric?:

**Base: entre quienes sí van a votar en las primarias oficialistas**

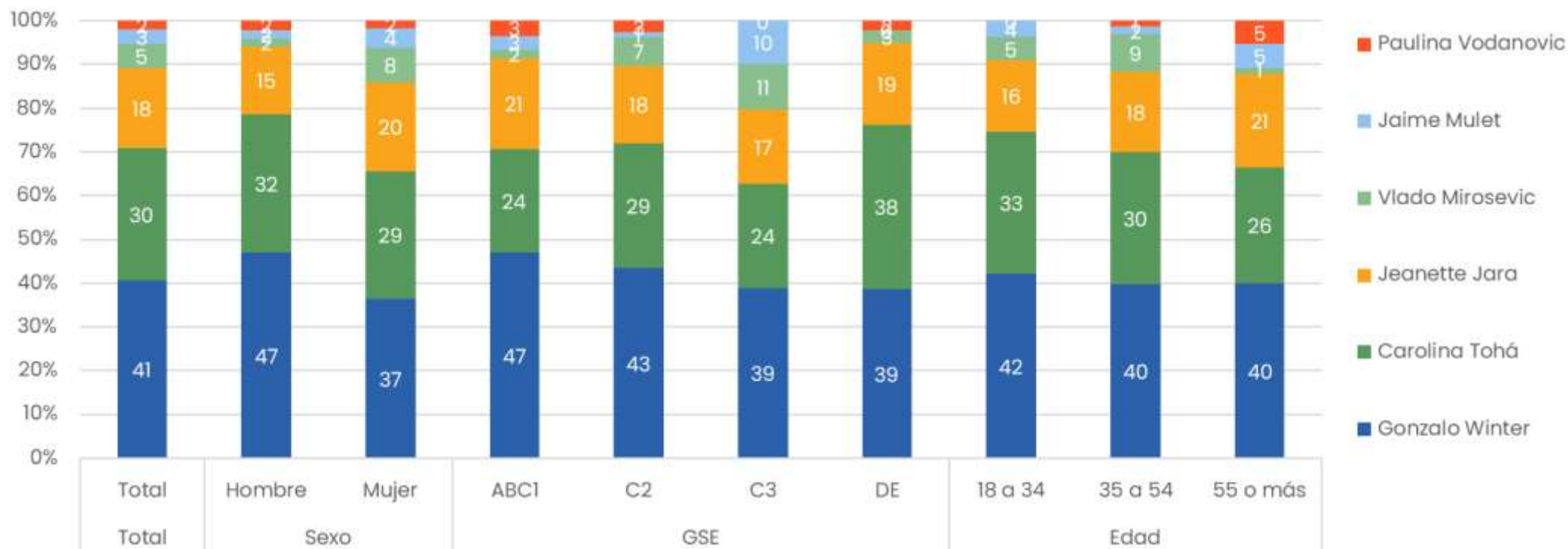



# 2.2

Evaluación  
Gobierno



# Aprobación del gobierno

- Un 32% aprueba la forma en que el presidente Boric está conduciendo su gobierno.

Independiente de su posición política. ¿Ud. aprueba o desaprueba la forma en que el presidente Boric está conduciendo su gobierno?

17 abril 2025

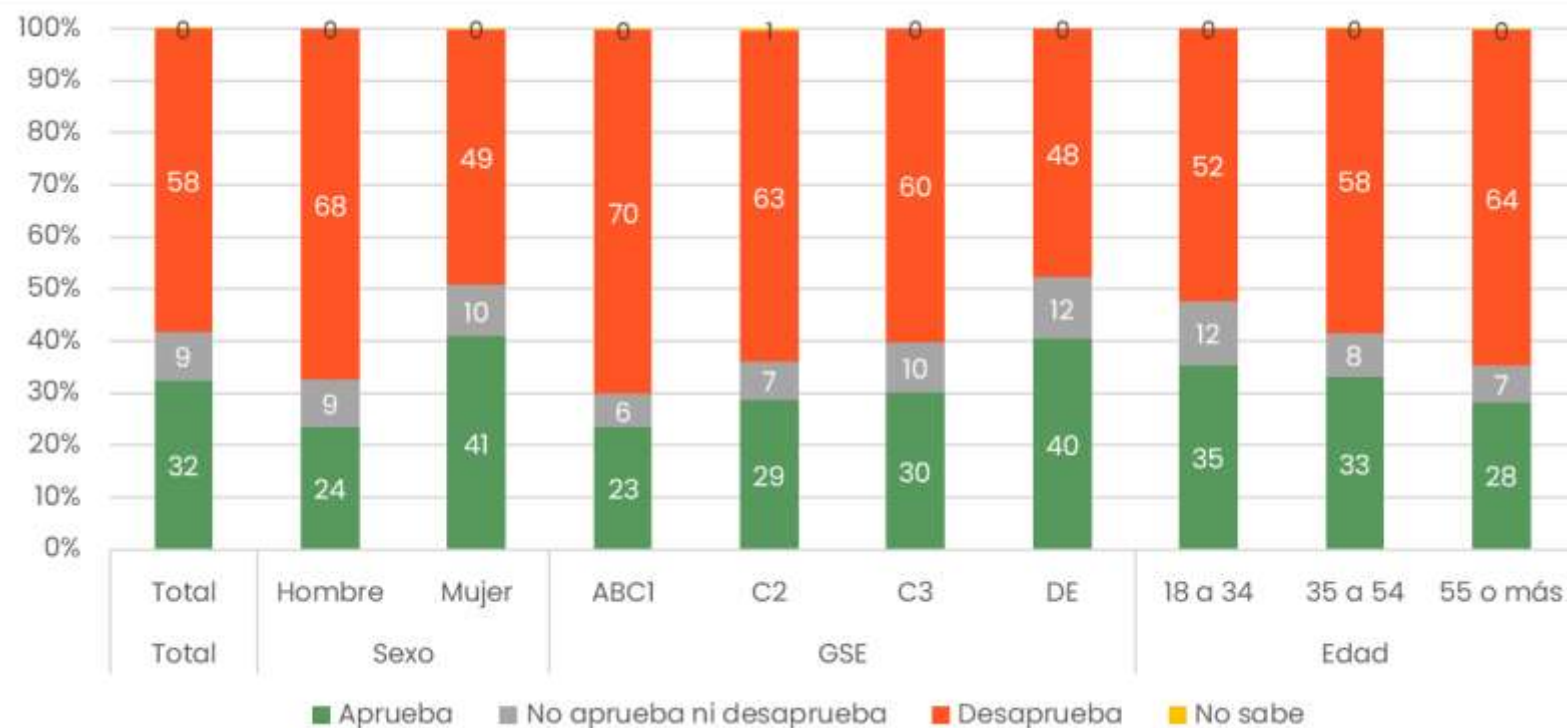

# Aprobación del gobierno – Comparativo (Total)

- La proporción de los que aprueban la forma en que el presidente Boric está conduciendo su gobierno aumentó en 6 puntos porcentuales.

Independiente de su posición política. ¿Ud. aprueba o desaprueba la forma en que el presidente Boric está conduciendo su gobierno?

*Comparativo\**

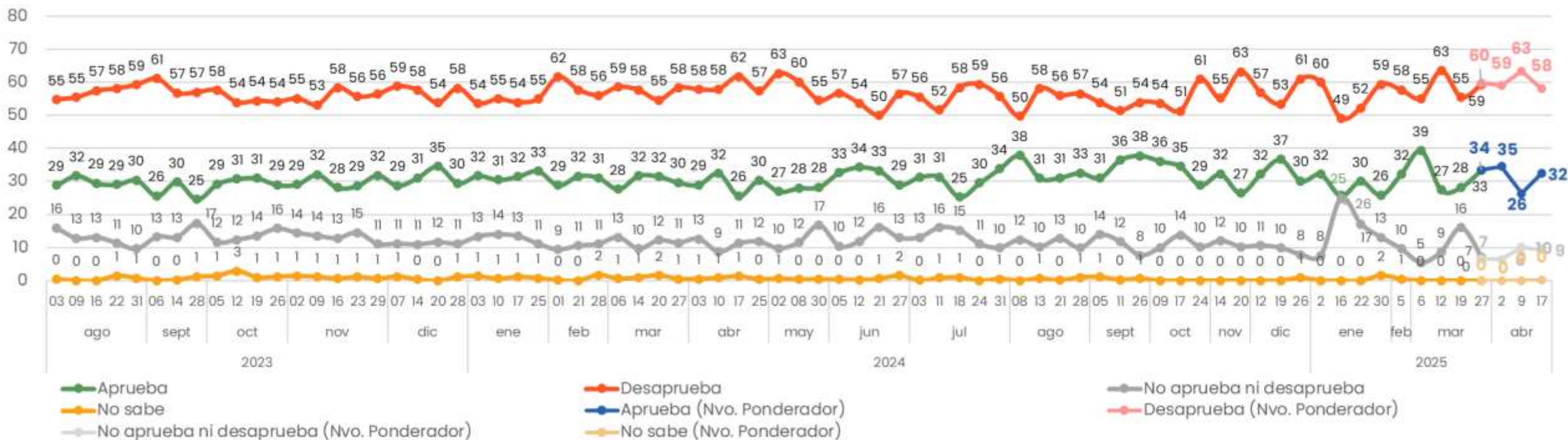

\*Nota: a partir de la medición del 27 de marzo 2025, se utilizan los nuevos parámetros de GSE estimados por la AIM.

# Principal problema que enfrenta Chile – Comparativo (Total)

- El principal problema es la inseguridad/delincuencia/narcotráfico, con un 80% de personas que lo mencionan en primer o segundo lugar.

¿Cuáles son los dos principales problemas que enfrenta Chile actualmente?

*Comparativo*

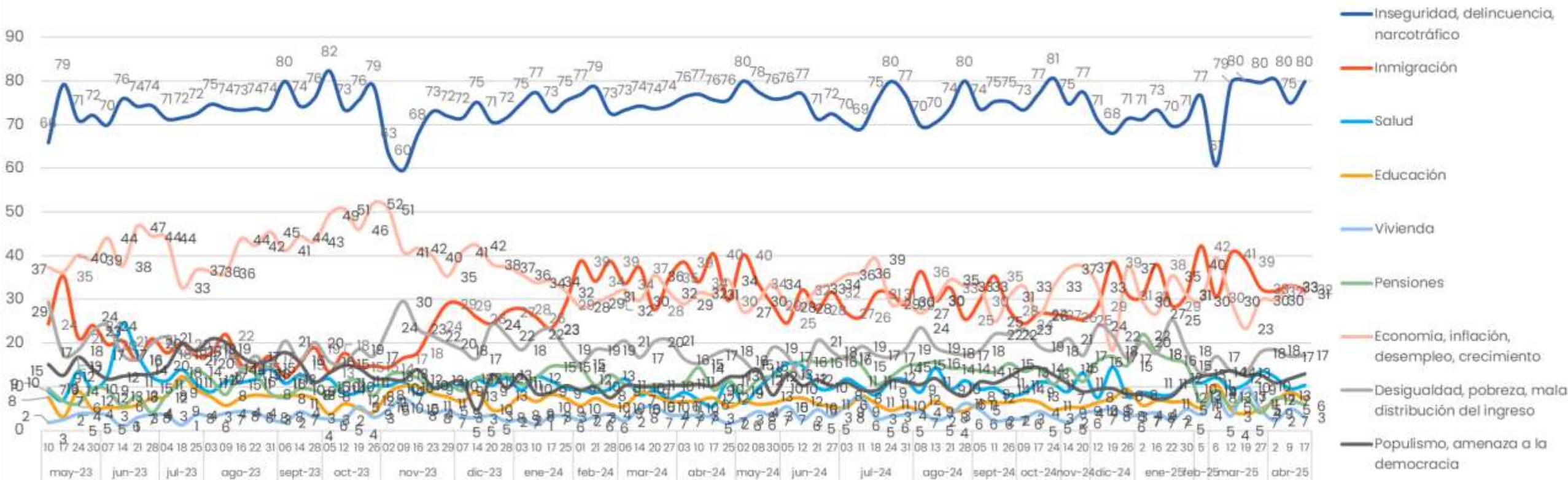

**\*Nota:** Para la medición del 14/12/2023, se cambia la redacción de la pregunta de "¿Cuáles son los dos principales problemas que enfrenta Chile actualmente?" a "Luego del plebiscito de este domingo 17 de diciembre, ¿cuáles considera Ud. que debieran ser las dos prioridades del gobierno?", A partir de la medición 25/03/2025 se utilizan los nuevos parámetros GSE estimados por la AIM



## Principal problema que enfrenta Chile (Aperturas)

- El principal problema es la inseguridad/delincuencia/narcotráfico, con un 80% de personas que lo mencionan en primer o segundo lugar.

**¿Cuáles son los dos principales problemas que enfrenta Chile actualmente?: Primero + Segundo**

[illegible]

# Aprobación/desaprobación forma de enfrentar la delincuencia

- Un 23% aprueba la forma en que el gobierno del presidente Boric está enfrentando la delincuencia.

Independiente de su posición política, ¿Ud. aprueba o desaprueba la forma en que el gobierno del presidente Boric está enfrentando la delincuencia?

17 abril 2025

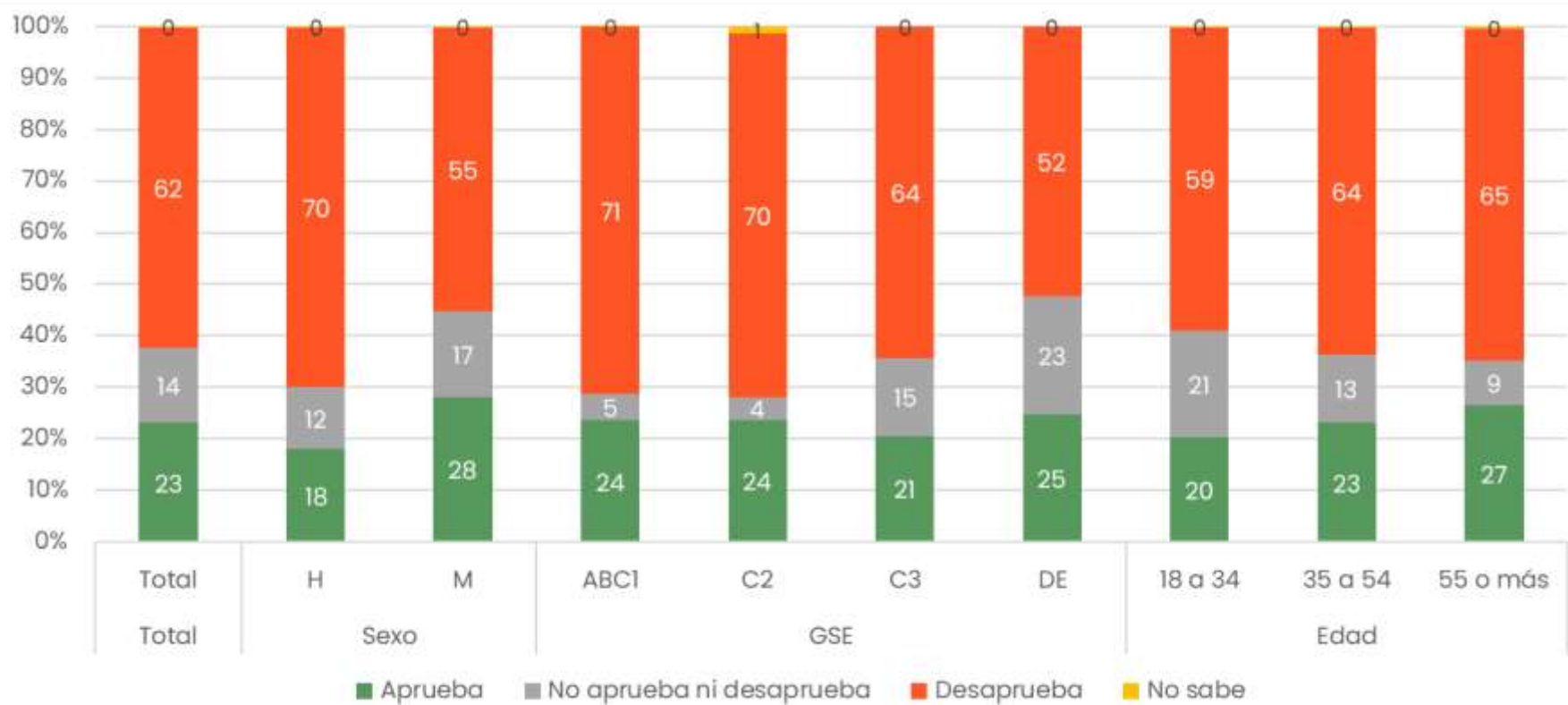

# Aprobación forma de enfrentar la delincuencia – Comparativo (Total)

- La proporción de los que aprueban la forma en que el presidente Boric está enfrentando la delincuencia se mantuvo igual.

Independiente de su posición política, ¿Ud. aprueba o desaprueba la forma en que el gobierno del presidente Boric está enfrentando la delincuencia?

**Comparativo\***

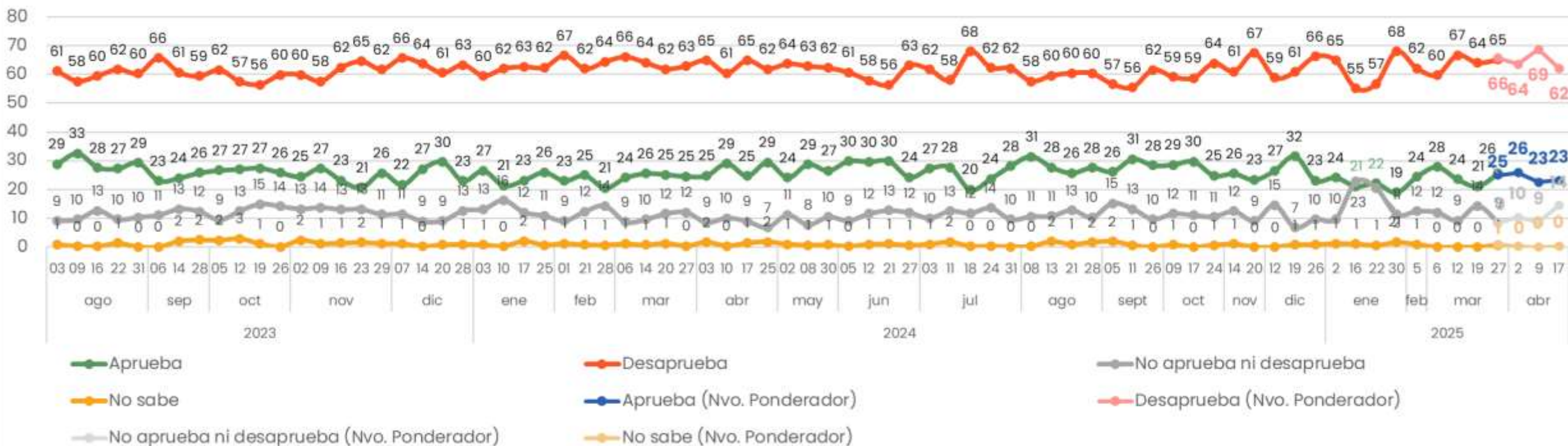

\*Nota: a partir de la medición del 27 de marzo 2025, se utilizan los nuevos parámetros de GSE estimados por la AIM.

Gracias